(大清郵政局特准掛號認爲新聞紙類)(明治四十一年四月二十一日第三種郵便認可)

大清宣統二年庚戌三月廿五日共二張

本館定報價目
◉每份售大洋二分◉
中國境內 全年逐日寄大洋九元六角 半年四元八角 日本全年九元六角 半年四元八角
外國 全年十四元四角 半年七元二角
報資先惠 郵票不收

申報

告白刊例
論前二行起碼每行以第一版爲準第一日每行八角半第二日起每行六角半多則按行照算後幅長行二百字起碼短行五十字起碼多則均以十字遞加第一日每字五釐第二日至第七日每字三釐第八日以後每字二釐半

西歷一千九百十年五月四號禮拜三

本館開設上海望平街第一百六十三號 第一萬三千三百七十四號 電話第九十五號

志摩合眾橡樹地產有限公司節略

啓者本公司共招股本英金一十一萬磅計分二十二萬股每股英金十先令以每英金一磅作規銀九兩正現擬先招二十萬股合英金一十萬磅正所有股本業經如數招足並將來按數分派諸君所認股數請求書(每股即交規銀四兩五錢正)及其股銀須於西歷一千九百十年四月三十日禮拜六送交本公司總經理處公益洋行代收本公司組織及其辦理情形悉遵香港公司章程而行擬向賣主買受伯拉橡樹地產四段

一名志摩 一名巴都刁亞
一名利王 一名太琅
係坐落馬來羣島披叻地方

面積 志摩一段計地一千四百六十英畝 巴都刁亞一段計地八百四十英畝 利王一段計地二十五英畝 太琅一段計地一百一十六英畝 合共二千四百四十一英畝

墾種 現已開墾成效之地得六百二十九英畝所種橡樹開列於左
五年六年大者伯拉橡樹一千三百三十株
四年五年大者伯拉橡樹一千七百株
三年四年大者伯拉橡樹二萬二千一百株
二年三年大者伯拉橡樹一萬五千三百六十株
一年二年大者伯拉橡樹三萬九千九百株
一年內大者伯拉橡樹四萬零零四株
共伯拉橡樹一十二萬零三百九十四株
另存育樹園中三十萬株
合共伯拉橡樹四十二萬零三百九十四株

上列之橡樹本年可出膠者一萬零二百株而明年一千九百十一年出膠者幾及二萬五千株

地價 按照合同本公司須付賣主現銀五十二萬二千兩另股份三萬股並許賣主得有特權於西歷一千九百十年十月三十一日以前不論何時得照原股價認買本公司所餘未招之二萬股

工費 以現所招股本除付賣主地價外尚餘英金二萬七千磅另存未招之二萬股合英金一萬磅現按此數足敷一切種植工程費用等需

過戶 本公司所置之地產過戶註冊等一切費用俱由原賣主支理

地契 本地產之契據經由哳啡及依步兩處之利福揚屯大律師詳細調查一切據稱均極合格

地土 土質細結沃美異常種植橡樹最滋生繁茂以植物家所論該地所種橡樹如達三年半至四年者當能出膠迥非尋常橡樹必至五年始出兩磅之膠也

育樹 現存園中之橡秧足敷種滿所餘未種之地

報告 克利生君本公司地產司事植物專門家也以其報稱該地極爲滿意且按以最低廉之橡膠價預算現在所種之橡樹利益至西歷一千九百十五年四月每磅按二仙令八辦士合星加坡六十萬元外但上列預算係按最低之價惟將來出產加增恐不止此數已也如將未經種橡之地一律墾種其經種者則從事改良之估約需工費星加坡洋二十萬元云云

坐落 此四段地產係坐落馬來群島披叻地方中部種植橡樹繁盛之區也

交通 各物產均與鐵路相近與嗱叻往來轉運均極其便

地租 至西歷一千九百十五年每英畝星洋一元以後則每英畝星洋三元以內

工人 招雇極易

經營 本公司已聘充足熟將未經種植之地一律從速雇工墾種以其地土沃美坐落得宜水土平和以及交通轉運之便當成一上等地產更延請求沙利特鐵植橡樹地產有限公司之司事西姆君爲本公司地產上巡察司事西姆君前曾充古拉地產公司副司事四年半及客林傍公司司事六年半閱歷既深且於種植採製成膠等一切情形皆具有心術更由其聘歐西有農學資格之人爲司事監理一切以冀從速發達日臻完善是則本公司前途正未可量也

認股諸君須將所認股數塡明本節略附呈之認股請求書及其股銀送交本公司總理人代收如將來所認股數或不能照數派足則除應收股銀外當如數給還

本公司與賣主兩面經訂有合同一俟組織完全立即實行除上列合同外賣主或其代表人另立別項合同如組合附股於本公司及關於地產上等事而本公司並不在訂立合同之列者須遵守一千八百六十五年公司章程第一百零一條辦理

本公司之買受合同及組合章程書類均存於愛理司大律師公事處任人閱看

董事 馬好士特君地亞士洋行 士坦布露君 愛令齋君

總理人 公益洋行

總辦事處 上海四川路四十四號

銀行 德華銀行

律師 愛理司

查帳員 義茂利君

戊485

租廠申明

漢鎮漢豐機器麵粉公司前股東已將全廠房屋基地機器生財抵與湖北官錢局執業今由興記公司向湖北官錢局租辦訂立租約仍用前公司商標牌號惟各項往來票據圖章俱加有興記字樣如前公司有糾葛不清等事概與興記公司無涉除略請府會備案並轉請勸業道憲循案保護外恐未周知合亟登報聲明

漢口漢豐興記麵粉公司總經理盛炳紀啓

戊194

商辦湖北水泥廠股分有限公司添購新機續招股分廣告

本公司出貨以來中外商人極爲信用推爲中國所製水泥之冠獲利之厚爲他項實業所不及緣湖北大冶設廠之處逼濱長江原料既佳轉運亦便所產土石可供本公司五十年之用現擬添購新機每日出貨五千桶之數限本年內將添能機器裝齊茲經股東會議續招股本六十萬兩每股庫平銀一百兩零股庫平銀十兩一次交足由交銀第二日按照常年七厘起息除舊股東自認三十五萬兩其餘二十五萬兩在滬漢兩處開招如有願入股分者請自交滬漢兩處本公司賬房掣給收據可也再本公司並未托人在外招股合併聲明

上海寧波路中旺街漢口河街昌平里本公司帳房謹啓

戊480

上海北市信成銀行分行遷移廣告

本分行向在自來水橋北堍今移於新白大橋北蘇州河邊昇昌鐵行外面自置基地建造高大三層樓洋房刻已工竣擇於四月初三日移進辦事特此佈告

總協理　周舜卿　沈縵雲　啓

4?0

介紹良醫

松江王君秋湄重古何鴻舫先生弟也昔游嘉禾名噪一時追庚子北方戒嚴王君挈眷回松遂不以醫問世去歲疫作而親友求治者絡繹不絕因是言等力勸王君重啓青囊以紹何門之心學幸蒙俯允爰於松滬兩地分期診視凡抱採薪之憂者毋令臂失之也

診所上海逢禮拜五六禮拜日在寶善街新鼎陞棧內　松江逢禮拜一二三四在大倉濱西慶豐號內

顧丹泉　席子佩　劉懽之　惠善欽　張蘊和　全啓

戊483

滬寧鐵路吳淞江灣會景加車廣告

啓者二十七日至二十九日適吳淞會景之期本路特別加車每半點鐘開行一次二十八日江灣會景亦特別加車每二十分鐘開行一次車費照例價核收其江灣車票於二十七日預先發售并於二十八日終日發售以免擁擠此佈

車務總管濮愛德啓

戊477

新劇場各股東公鑒

本劇場開幕以來營業尚算平均惟上月廿六日特開股東大會宣佈帳略並公舉查帳員當時各股東議論紛紛仍未舉定以及理商及本園全班移往南京勸業會演唱竊思此事進出攸關非股東舉允不可現於四月初一日兩點鐘請在股諸君蒞臨本園議決查帳員以及南京之事特此佈告○新劇場董事白

478

筵資助賑

王麗薇先生令郎魯青世兄此次完姻承諸君厚賜本欲設筵酬謝因念江洲災情極重特將筵資洋一百元移助江洲急賑藉爲諸君種福節浮文而惟實惠當亦惠禮諸公所樂聞也謹代登報奉揚仁風

陳竹蓀　倪思九　劉芬　關浴　倪思宏　閔文懋　王光奎　王坤　焦發昱　王鴻基　謹啓

戊482

訃不遐

敬啓者先嚴燮廷公於去冬病故所遺經手事件諸需料理故尚未設弔詎庶母錢氏擅自尊大並不通知竟以繼慈名冊遍訃各處泣念先嚴在日於庶母並無正式命令不肯詎忍聽其自誣而并誣先人故不得不一爲表白以符適庶定例除訴族長宣佈外所有設弔日期當敬謹擇於本月二十六日領帖冀安先靈次乞　諸親友　恕鑒

棘人秦紹衣泣告

戊484

太倉吳天順醬店聲明

本店因近年時勢艱難連年虧耗萬難支持以致挽中將本店並分店福泰順生財貨物一應出盤與源記爲業所有虧累各債將生財貨物變價公派二成了結如再有意外與源記無涉

吳天順主人啓

470

搏山玻璃公司招股彩票頭彩拾弍萬元

本公司爲擴充實業起見稟蒙農工商部咨明兩湖總督部堂在案援照股份彩票成例開辦博山玻璃招股彩票茲屆開辦第二次額設六萬張每張售龍洋十元分例二十條每條一元仍照湖北正票開彩對號單爲憑俟票銷有成數開彩定期再行登報聲明以昭大公得彩紅票均可就近核兌不中之票照章折半換股本公司工業日見發達購股諸君幸勿交臂失之

上海南市業盛里本公司謹白

戊473

中國信益水火保險有限公司發息廣告

本公司照章於四月朔日起給第三屆官利在股諸君屆時請携帶息摺向上海九江路五號本公司收取可也此佈

戊151

病家注意

王子丞名醫也前者過滬凡有患疑難症者一經王君診治無不應手奇效現幸懸壺同人素知其醫理之精爰登報紙爲病家指迷津焉王君寓白克路中泥城橋恆清里二弄八百四十一號

寶价人　劉子鶴　倪錫疇　丁价侯　周蓉江　金琴蓀　關網之　李徵莊　王博謙　寶子光

8

拋球場寶成元號銀樓修理竣工擇吉四月初一日開張廣告

本樓自丙申年創設以來迄今十有五年精製時樣首飾博古酒器堆累鑲嵌搜挑人物中西鍍金點翠法藍凡一應細巧花色無不特出心裁日新月異并另備洋金特別硬嵌各飾故能名馳遐邇譽滿閭閻茲因修理洋臺業已工竣定於四月初一日開張如蒙賜顧本樓定當格外克己以副雅意惠購者請駕臨拋球場南首認明坐東朝西洋臺門面庶不致悞

本樓電話二千一百念三號

戊157

營業艱難停送酒釀鹹蛋

立夏節主顧號家各寶友常有向敝業索贈酒釀鹹蛋者今年錢價愈漲生意愈難酒蛋價值又愈貴無奈一律停送定蒙各貴友俯賜鑒諒不以口腹細故而有責言也

戊47?

本行經理英脫內訓納而橡樹公司

認股諸君有持本行認股單者准禮拜一起禮拜六止請送銀至外灘麥加利銀行掉換收條此佈

上海四川路進益洋行啓

戊466

上洋新開源豐赤金鋪

開設小東門內長生橋西大街自造各省金箔包金葉子青赤泥金十足廣葉金福字十足清記標金兼收各國金洋各路荒金原飾貨真價實以招徠如蒙光顧請認明小號圖章庶不致悞

戊467

丹徒洲圩潮鄉濬賑募啓

丹徒洲圩潮鄉頻年患潦去秋尤重官紳商協力籌集也放冬賑一次今春米價騰貴霪雨連旬貧民率以蘆筍充飢弱者餓斃道途黠者挨食人戶二麥未種期收方長若不速籌賑施竊恐死亡日甚前景由邑紳詳奉藩憲批發銀二千兩爲紳商義賑之倡並稱蘇滬多樂善好施諭以廣爲指冊分途勸募具徵映懷民瘼之至意第本部羅掘已窮而災重口多將伯之呼勢難稍緩所冀諸大善士慨發慈悲或深胞與之思或念梓桑之誼萬民延頸再造銘恩福有攸歸感且不朽

吳兆恩　于鼎源　關溶　閔文鑾　即啓

如蒙惠賜振欵請交下列各處當掣收條以昭大信

代收處　鎮江商會　道生銀莊　漢口萬隆棧高仲和君　上海義善源楊韻秋君　蘇州裕源莊王樂山君

戊175

上海中國紅十字醫學堂告白

本校在徐家匯路亨柏酒店斜對面定三月念九日開學考取各生務于念七日到堂勿悞

戊174

漢冶萍總公司股份限期截止第三次廣告

本公司前次聲明未繳股份共一百念七萬元公議展期截止登報廣告以後已認未繳者絡繹附股截至三月十五日僅餘空額二十二萬餘元屆期三月底截止祇十餘天誠慮前者函託及面託認股諸君屆時以額滿見遺特再通告惟希　公鑒

戊41

哈華托公館遷移廣告

啓者本律師公館定於西歷五月一號即華三月念三日起遷移北京路圓明園路轉角○字二號內第二層樓上特此廣告

戌460

杭州通益公新公司謹啓

◉本公司襲總辦因有事赴徐頃接來電股東會期改於四月初一日特此通告

戌453

華安水火保險有限公司第四屆發息廣告

本公司茲值第四屆發息計自宣統元年二月十一日起至宣統二年二月廿一日止官利八厘照當例於四月初一日爲始一律發給屆時 附股諸君請持息單至本公司收取本屆盈餘經各董公議仍歸入公積以厚資本所有收支細帳具載帳略並此聲明伏祈 公鑒

戌449

浙江鐵路公司董事葉又新廣告

早年開會經各股東議決開設路銀行於路綫所經之處以便浙人之利權等情鄙人早經默認乃不料前年驟然於漢口分設分行該處非路綫經過變爲營業銀行性質與原議大不相符先時鄙人曾經抗議尚云逐漸收縮今聞已在漢建造房屋大興土木非特收縮無期反日見擴張且該行內容優劣資本充足思諸股東亦有所見無待再爲瀆陳更可慮者借鐵路之名以擴張其勢力發行鈔票將鐵路股款存款充該行營運資本倘或不愼牽涉鐵路受患可勝言鄙人自任鐵路董事兩年來迭與董事局提議撤銷漢行而諸董事均不置可否嗣又力向總協理議撤之函責至盈寸毫無效果至請總協理擔銀行盈虧責任接覆書又閃爍其詞幾等延約鄙人賦性戇直雖濫厠於董事之列決不肯降心附和也現在雖勢成獨立惟念各股東血本所在利害切身實難緘默不得已登報廣告於各股東以明心跡決希 諸股東均鑒

403

南洋勸業會各埠轉運處廣告

上海北浙江路華安坊口沿馬路總轉運處○蘇州錢萬里橋清記公司○鎮江清記公司○南京下關泰昌興陳志緒吉○漢口鳳麟街震泰祥五金號魏鎮東先生○烟台招商局李載之先生○營口源昌號○廣東十三行周安街祥發源昌記孫子貞先生○以上各埠均設有轉運處招待出品協會以便交通諸請接洽爲盼○南洋勸業會謹啓

戌443

上海信成銀行廣告

啓者本屆由股東會議定上屆所招新股期限早已截止刻查有已掛號及已繳一批而未繳齊掉換股票者茲展至三月底爲止如過期不繳照章應失去股東權利即將所認之股作廢歸認股時溢額諸君頂受其已繳之股洋作爲本行儲蓄存款計息待領務宜注意

總理周舜卿 協理沈縵雲 同啓

戌432

上海新開 眞不二價 四德瑞號洋貨抄莊

本號開設南市老馬路毛家弄口坐東朝西洋臺門面自運泰西名廠綢緞超等呢絨嗶嘰羽毛異樣絲紗花素洋紗各色布疋名目繁多不及細載荷蒙 官商學界賜顧格外克己以副雅意謹於三月廿二日先行交易擇吉開張特此佈告

戌440

太古行 招商局 立興行 寧波貨脚減價廣告

三公司已將由申裝往寧波各貨減跌水脚恐各客號未能周知用特登報告眾計開米麥糖荳每百斤收洋四分麵粉每包五十磅收洋二分洋布每件收洋三角餘外別貨一律跌價不及備載請來本公司詳閱價單可也

戌450

蘇州振興電燈有限公司廣告

謹啓者本公司所收股銀於宣統元年年底止應派官利請各股東持收條至本公司支取並倒換股票息摺特此滿照

戌[illegible]

推股聲明

舍弟鴻生在日所拚泰昌順申莊股分於宣統元年歲底爲止憑中拆出推併與徐銘記秦肯記名下嗣後銀錢進出盈虧得失與徐鴻記名下毫無干涉除此銷議單外恐未周知特登申新二報聲明 同源亨廣告徐仲笙謹啓

戌416

浙江同震銀樓遷移廣告

本樓向在漢鎮黃陂街四官殿上首開設有年精造滿漢首飾刻頂東珠鳳冠霞珮博古酒器泰西鉗鐲搜挑人物點翠法藍電鍍包金自運珠寶玉器加煉十足條葉兼收各路荒金久蒙仕商信孚今更精益求精中西花樣無不美備茲擇於三月十二日遷移至花樓正街小關帝廟上首坐南朝北洋臺石庫門面先行交易俟裝修工竣擇吉開張遲選恐未周知特此佈告 本樓謹啓

戌426

集益保商票彩四十萬元

現定照湖北票三月份開彩歸發大財速向南市大成至總公司購買萬勿錯過極好機會處海何及如欲購買可向十六鋪善利合老北門同德財南市新舞臺後大成里本公司以及各票店均有批發醫皆

361

蘇路公司特別告白

本年股東會曾決議先發己年利息即以應發之息塡給股票惟舊存空白股票皆印有總協理姓名現協理額數減少以後股票均須重印預計必三個月後方能完備各股東應領之息銀股票定於六月初一日起塡給共計五年息不滿一股者仍照司章給發

353

安徽涇縣銅官山銅煤礦有限公司招股廣告

皖省佳礦林立往年奏設全省礦務總局並附設總公司蓋將實行開辦自保利權也嗣以銅官礦案牽延未結遂爾延閣今銅官礦約既經作廢即應實行開採惟向採五金礦者必得烟煤佳礦以資化煉獲利乃厚茲由本局勘定涇縣煤礦煤質極佳應即照章設立公司次第開辦 一定名涇銅礦務有限公司涇縣煤礦其特色約有數端 一該礦烟煤質輕而油重火烈而灰少足供機器之用能煉上等焦炭礦脈延長至八十餘里遍蓄極爲宏富足與開平萍鄉等礦相埒 一該礦半係官地即租購私地其價亦廉較之他處收買礦地動費鉅款所省極大 一該礦煤苗顯露挖土尺餘即得佳礦以視他處礦脈深隱浮土過厚耗去鉅貲尚無把握者其難易判若霄壤 一該礦運道便利爲中國各礦所無其距水口近者不過里許舟行百餘里即達蕪湖上而九江漢口下而南京上海均爲極大銷場成之開平萍鄉等處須自修鐵路購置輪船所費輒數萬金運道且數千里者其成本運費均可省十之六七開平灤利尚厚則此礦將來之利益必且倍於開平等礦可斷言也且該處竹木足供礦峒之取材土民具備礦丁之資格種種便利所益尤多凡此皆該礦之特色迭經兩江礦政局及本總局派員調查確鑿可據者上年商人李姆曾在該山開採歷時未久即已大著成效嗣以私收洋股經官查禁頭該礦斷爲皖省煤礦之最益信而有徵矣現本總局更撥款先行試辦俟招股及半再行推廣尤爲確有把握至銅官礦產前經兩江礦政局及本總局迭次化驗每百分可得銅質五十四分其山綿亘十餘里鑛質既佳礦脈益旱以故英商凱約翰屢涉重洋迭次展限牽延近十年不欲遽允廢約則此礦價值之高久爲中外所共信凱商前在該山設爐修道轟取礦石經營數載略具規模承而因之更易著手且涇縣距銅官僅二百里以涇縣之煤煉銅官之銅尤可收事半功倍之效此本總局開辦涇礦故必從涇銅入手也此次訂招股簡章內如凡入優先十股者即贈紅股一股所贈紅股並一律給予官息股東利益已極優厚且有鑛局米捐以爲保息有各埠銀行莊號代爲收股代爲發息既昭核實且免紛歧至股東所交股本未開股東會以前公司概不動支既開股東會以後一切由股東議決尤足昭示大信一洗從來公司之積習而必礦業之可期發達者也現南京一埠所認優先股者已逾十萬其餘四十萬之優先股凡願附一入者即速報告安慶總局註冊以便招足截止

一招股簡章 一涇縣煤礦股本龍洋一百萬元銅官山銅礦股本龍洋一百二十萬元 一每股龍洋十元以先集之五十萬元爲優先股 一優先股每認十股加贈紅股一股一律給予官息 一凡入優先股者應先行報告安慶總局註冊限一月內繳洋逾限作爲尋常股 一官息週年八釐自交洋之日起息 一本公司以總局所收之米捐爲保息公司見利之日除應付股息外其盈餘作十二成計以八成派給股東二成爲公積二成爲辦事人酬勞 一股東交股本均由本總局指定各埠銀行莊號代收掣取本總局收單爲據嗣後即由代收之銀行莊號代爲發息 一遠道各埠未經指定莊號代收者即逕寄安慶總局或交就近各埠代收之銀行莊號均以掣取本總局收單爲據如未見總局收單致有差失者本總局概不承認 一本公司但收華股非華股者查出作廢 一本公司遵照公司律辦理一切事宜悉俟優先股招齊即開股東會議決未開股東會以前概不動支股本 一先開煤礦次開銅礦擬先由本總局撥款試辦俟開股東會時再議推廣

收股處 安慶 大清銀行 許興祥 蕪湖 大清銀行 寶善長 南京 寶善源 生昌

奏辦安徽礦務總局白謹

戌159

上海義善源

上諭

監國攝政王鈐章　三月二十四日內閣奉
上諭本日軍諮處帶領引見之京師陸軍測繪學堂考列優上中等畢業學生朱受豫國勳景文喬秉德貴林鄧崇熙李華禮龔靖義陳忠元黃耀秋馬景南臧焜庚厚王琇何其彬陳恕崔作枏均著賞給舉人授爲測繪副軍校王恩輔于澄淸崇福李廷棟劉衷道長銘于文蔚程立民張啓華林彰鑑保瑞靳星沅耿之翰陳文海張國林岳蓬壺馬壽愷田統宇田兆霖恩懋黃鉞曹壯思周之章徐壽椿閔文煜文寶靳光榮李先知廣興楊善培永麟張銓寶賢均著賞給舉人授爲測繪協軍校林超雙桂吉立嘎拉均著賞給舉人以測繪協軍校記名補用欽此軍機大臣署名奕劻世續鹿傳霖假那桐吳郁生

代論

憲志日刊序例

（孟昭常）

上海預備立憲公會月發行會報二册。既二年。歲庚戌。更名憲志。移至京師出版。遂日刊行。遂名曰憲志日刊。夫所以易其名。又移其地。又變更其發行之期者。何也。天下之物。莫不有志。賈生所謂此物此志也。於文心之所之謂之志。蓋必有一定之所嚮。而後曲折以赴之。庶有剸致之一日。今中國號爲籌備立憲矣。內自樞府及各部尙侍。以至丞參以下官。外自督撫以至司道府廳州縣官。所謂志者安在。志不定。則事不立。籌備無實效。則新政隳。而國亡矣。人之言曰。今之政府。塊然形氣。豈惟無一毫立憲之志。抑幷無一毫不立憲之志。此言雖虐。良可咤悼。夫人至無一毫之志。則無意識。無主宰。至乎其極矣。無意識。無主宰。乃至無感覺。無憂患。無責任。心是謂尸居。尸居不可以立國。此吾黨之士所爲悁悁而悲也。今欲明吾黨之志。以定天下之志。於是乎作憲志。京師爲天下之首。一切政令。皆由此出。故尊之曰中央政府。而督撫以下皆受成焉。欲定天下。天下之志。必自京師始。於是乎移至京師出版。一册之書。非得半日閒不能卒讀。畏其繁重。則棄擲如遺。且旬月一現。言者既有境過情遷之弊。聞者亦有一暴十寒之憾。於是乎作日刊。議既成。乃使陽湖孟昭常爲之序。爰述其例如左。

爲演繹學理。指陳事實。宜有統系。故謀篇定幅。宜有裁量。陳義不必甚高。枝幹相生。首尾完具者。皆謂之論著。但指事類情。務求簡要。無取浩博。出以平易。不涉艱深。設論著類。

是非至無定也。物論至不齊也。衆說紛紜。吾將爲之衡。積非成是。行之數千年。洸洸冥冥而莫知其非。義其病在睫。目不得見。吾將授之鑑。設時評類。

修法律。定制度。皆乞諸其鄰。主進化者持大同之義。主國粹者有仇視之心。孰得孰失。未易可辨。非搜討原本。公之社會。無由得心理之同。設譯述類。

三類既建。若綱在綱。顧所評論者爲何。如事。所譯述者爲何等語耶。昔人云。思之所至。奮筆疾書。乃不失當時眞意。若晝有所思。暮而執筆。則相違者什八九。語其子。目未宜預計。撮其大要。可略言焉。

憲法爲衆法之母。憲法不立。則衆法皆隳。皇上冲齡典學。監國攝政王負扆憂勞。危疑之際。一切大權作用。一不本之憲法之源理。而相與背馳。則天下之民。滋益不信。故上自攝政王。始下至王公百官。皆不可不研究憲法。又吾人民。懾伏於專制政體之下。既二千餘年。天賦之權。喪失殆盡。自由之樂。剝奪無餘。官權無限。吏權無限。胥役之權。又無限積威。所刼毒流。編戶。而吾民無所措手足矣。欲濬沈痼。惟在憲法。此本報所注意者一。

國會爲憲法形式之一。其意義固當幷包於憲法。然今以請願國會號呼奔走於國中者。聲不絕乎耳。足不絕乎道。文字傳告不絕乎報章。而遲速之間。猶成相持之局。此亦我國中一未解決之問題也。顧國會之精神。何以能暢。滿國會之効用。何以能角逐於萬國競爭之世。而無或慙惶。其組織。其秩序。要自有法。此本報所注意者二。（未完）

專電

●電一（北京）**憲政編查館**王大臣以**各省**第一屆**籌備憲政成績報到者已多已派李提調**先行**按摺考覈**

●電二（北京）**度支部**以**近年**各省**舉辦新政**用費驟**增民力**日**耗**一遇**歲歉無**以爲**生**擬**請飭**極力**撙節減免**雜**捐以蘇民困**

●電三（北京）**樞府**接江督**張人駿**擬請**開缺電**即於**昨晨集議電覆**謂現在**東南多故**正賴**鎭定勿**得**遽萌退志**

●電四（北京）某**樞臣**面陳**攝政王湘中**素號**難治岑春蓂**蒞任**六載**尙**無大過**此次**民變**實**迫奇荒**非岑**一人咎**

●公電（寧波）各報館鑒慈谿會衆燬學案實係吳令縱差苛捐啓釁事後又不嚴辦借名學堂激衆生變現紳學界萬分惶急勸學所**總董**自治研究所**坐辦所長**暨各學堂**校長等**一律**辭職**教育會亦已**解散**

●公電（海州）交通銀行電政總局諸大報館善長慈鑒海州大荒久邀洞悉入春以來

母女同占勿藥

奉天某宦函謝韋廉士大醫生紅色補丸之奇功

董君冠三之母及妹得韋廉士大醫生紅色補丸之奇效此即董君與其母并其妹之小像也

五品銜藍翎董君冠三居於奉天省長春府承來函云○舍妹小字秀玫年方十五曾患經血不調之症每屆經期腹痛難忍勢必八九日或十一二日方止醫治二載有餘非惟毫不見效抑且因血毒之故轉使左肩鎖子骨外瘰疽纍然諸醫皆曰瘰癧鼠瘡之症屢經延醫服藥終覺日漸增鉅腿足腫痛諸醫束手幸遇長春府北大街興亞藥房主人王壽山先生極讚韋廉士大醫生紅色補丸之奇功僕遂購數瓶與妹服之纔及兩瓶病勢大減腿足腫消五瓶之後月經有序六瓶既罄各病全愈今者體胖身健較之未病以前覺更强壯數倍矣此舍妹病痊之大略也試更述家慈之病狀如左家慈年當三旬之後嘗因血毒而患痢疾每逢發時兩脇腫痕頭痛嘔噦其疾年深一年諸醫皆謂家慈年邁氣血俱衰病難救治又蒙王壽山先生指教云韋廉士大醫生紅色補丸有治血毒之功能僕即託購數瓶歸奉家慈服至二瓶病遂大減飲食漸增二脇腫處皮破出膿甚多僕小心侍奉竟得瘡平疾愈雖爲家慈孝德所感格實爲韋廉士大醫生紅色補丸功力之神奇也銘感之忱永矢弗諼　韋廉士大醫生紅色補丸爲大英著名補血補腦之聖藥其聲名已洋溢於天下文明各國能醫治凡由血不潔軟弱或腦筋失調所起之各症其功力之神奇固非他藥所可同日語也　中國各處藥局商店凡經售西藥之處均有出售如內地無從購買可直向上海四川路第八十四號韋廉士醫生藥局中國總發行處或向四川重慶白象街分行購買亦可　價銀每六瓶大洋八元大洋一元五角　遠近郵費一律不取

DR WILLIAMS PINK PILLS FOR PALE PEOPLE

丸藥眞樣謹防假冒

上海四川路第八十四號韋廉士大醫生藥局啓

江西南昌府豐城縣夏歲年君保証自來血眞有回春之妙濟世之功

五洲大藥房主人惠鑒　啓者唯弟受染烟癖二十餘年沉疴之害事莫大焉舊承友○○鄒政官局經理○○黃瑞卿先生再言力勸除却斯害每服立强戒烟丸此丸固可以抵癮然而精神疲倦手足無力尤難復新是以聲稱○貴大藥房人造自來血常服足可返本還原弟深信之仰托局便帶來試服足見旬日之外此藥眞有春回之妙濟世之功難以盡述目下精神倍長飲食倍增一切沉疴煥然一新意欲登門叩謝無如路隔雲山是以特具魚箋至祈●台鑒仰求代爲登報以盡感忱廣開銷路俾衆沾恩以成○貴大藥房不世之名功德無量也○兄之幸甚弟之幸甚則感激無涯矣餘情怨中恭請○新禧弟係江西南昌府豐城縣人氏寄居廣信府弋陽縣西街夏歲年頓○

自來血價目大瓶二元小瓶一元每打念元十二元託局函購原班回件諸公惠購請認明全球商標每瓶附五彩認眞劵一張值洋一角方不致悞○○總發行處上海四馬路老巡捕房對門五洲大藥房抄登

乙1608

治小腸氣二日已愈

僕患小腸疝氣十四年矣腫脹如瓜筋組如繩醫藥嘗盡終無效驗近來病勢更重寸步難行眞有求生不能求死不得之苦幸閱貴報得悉上海河南路廣東彭壽堂出售各藥十分神妙函託王如蘭君代購彭壽堂疝氣膏四張疝氣丸二料內服外貼奇在頃刻之間立覺下部氣鳴脹消囊縮逐漸縮小遍身暢快妙難喻言不到三天竟將多年疝症平復如初不禁大喜過望早知有此妙藥何必空費多金枉求陳馬諸醫耶功同再造不可不報

蘇城潘其璋頓首

1301

陳旭棠兄鑒

玆由閣下名下之押款現已過期今限三月底逕來理楚如再不來理處敝棧房將一切詳細並保人台銜登報聲明拍賣如不敷押本仍向保人與閣下二人照償

怡昌洋行告白

(6.2)

來信照登衞生注意○分售處蘇州都亭橋西新聞報分館○南京口坊大街大英藥房

絕大補力

彭壽堂主人台鑒僕自少怯弱完姻甫及一年即患陽痿不舉腰酸腿軟甚至精滑夢遺日形羸瘦醫者謂是氣血兩虧不可救藥恐遂無救乃日服湯劑兼購服補血各藥不下數十種然非胸脹飽悶即關影響全無後蒙友人勸服貴堂參茸並海狗精如治丸謂其功效滋陰助陽**每服二三顆已包括天下無數補品**於是購當之服未二三日**遺精即止腰腿頓覺輕健**服至旬餘見者咸謂**面目腴潤爲從來所未有**而部人自驗發下部精力湯氣驟然堅壯異常前費無數醫藥之費不竟奏效**初不料一服此丸竟能轉危爲安幷且轉弱爲強**是其**滋陰以補血助陽以益氣實有絕大之功**效尤非時下各藥所能相提並論垂斃餘生得此一救感深刻骨矣僕將依此爲命日服無間茲因所存多無特再來洋續購一料並綫腎膏二對即交舍親陳建翁帶來爲荷再上次所購調經夢熊丹拙荊服之奏效之速亦如此丸益欽佩貴堂無藥不精戴德難忘合併伸謝

武林許壽山頓首

上海河南路廣東彭壽堂照登

舊書出售廣告

本莊自開設以來歷有餘年於茲向蒙仕商學界歡迎發兌經史子集寰球馳名各省局刻善本筆書以及學堂教科應用參攷等書無不兼備百版聲本各種書籍近時搜羅宏富中外好古博學貴客倘蒙惠顧另有書目選擇爾閱應不致悞名目列後幾種

殿版數理精蘊　殿版朱子全書　明版藝文類聚　殿版歷代題畫詩類　明版輟耕錄　明版古今事類合璧　項刻水經注　行水金鑑　淵鑑類函　古今說海　敬業堂集　王□玉海　尚史　寶真齋書贊　漢魏遺書鈔　涇皋藏稿　金元明八大家文　性理會通　明版歐陽文粹　其餘花名繁多不及細登

發行所上海二馬路千頃堂　寧波汲綆齋同啓

培元極品眉壽廣嗣丸

此丸力量宏深能收能放有鬼神不測之機服後反覺寂然不動必至緊要之時然後勇氣百倍大得其力眞廣嗣之金丹生男之寶券也

與別項種子藥大不相同試舉一端即可知其優劣蓋別藥力量淺薄故至少須服三錢服下陽必驟舉然易舉易洩與放花筒何異此丸每次僅服兩小粒計重不過數厘每日服三次統計不過一二分奇在服後不知不覺終日毫無動靜緣周身精髓已爲藥力關鎖牢固不發不動矣及至臨事之時但取外塗藥一搽立刻神效奮發勇往無前愈戰愈堅彌久彌勁極絪縕化醇之樂未足比其功蓋陰陽鼓盪之氣尚離形其狀當此之際雖以從未生育之婦經此一度無不成孕自發自中靈驗無雙願世之無子者試服之即知此丸實爲求子要藥矣小瓶連外塗藥共兩元半大瓶五元　美界仁智里十三衖括打藥房發售

上洋

泰錩興記號改良鐵床藤椅紅木器比衆公道

本號開設三茅閣橋北首棋盤街坐東朝西門面便是自運外洋宋黃黑籐椅異樣木器繡花絨床椅各色俱全另備西式籐椅千餘隻專門出租如蒙紳商賜顧格外克已以廣招徠

泰錩興記告白

新開

九如號眞正便宜緞幛呢軸

花緞幛每軸八元六角素緞每軸七元八角正號呢幛每軸兩元六角副號呢幛每軸一元八角以上連金字在內各色綾對每副二元兼售檯棋京戲精細玩品定價劃一以廣招徠寄售洞庭山剪刀克已另售

賜顧者請至三馬路晝錦里群升線莊隔壁

黃縣商會造福商界

發達出水火而登衽席皆出商會紳董諸君如天之賜查興順號創設至今二百餘

黃縣商界經濟界亦有絕大之影響仁人之言其利溥不誠信哉某等同屬股東叩沐

黃縣興順號全體股東爲登報頌揚事竊興順號自光緒三十一年股東因事失和號事無人執理連年爭持損耗甚鉅興順全局已陷於危險之途於客冬蒙黃縣商會紳董一再傳集理處正根本上解決是非既明公論乃伸衆東皆知從前之誤會無不棄嫌尋好和睦如初並蒙商會議決所有興順號管業執事一切均照舊章辦理從此衆東和好營業年々東多至二百餘家加以南北連號上下人等何止數千今既解決不獨此大多數之人賴有所依賴即於鴻施愧無以報謹登報宣布藉鳴感謝之忱

黃縣興順號全體股東等謹具

上海保裕洋行廣告

本行開設香港三十餘年於庚子歲分設在上海四馬路今遷移江西路B字六號紅磚洋房專辦進出口貨兼經理洛勒司派的克火險有限公司計資本充足專保廠棧行號店舖貨物家具器皿等項現分設杭州大井巷地方立有分公司兼分設清和坊裕昌絲莊經理蘇州閶門外濕州府前均立有分公司無錫鎮江南京揚州蕪湖等埠均設有分經理如遇意外賠款異常迅速荷蒙仕商各寶號行棧賜顧惠臨各埠分公司經理處或至上海總行賬房接洽可也

洋總經理白達司　麥于而　驗員亭生陞　此　華總經理嚴漢章　協理朱猷廷

眞正立止遺精第一良方

廣東彭壽堂○包愈遺精○立服立止○屢試屢驗○活人無算○經售韋廉士醫生紅色補丸○分售處蘇州都亭橋西新聞報分館

市上遺精諸藥絕少見效如欲一料服完即可全愈再服一料永不再遺者惟本堂所製陰陽八卦丹能如此效驗此丹功專補腎左以固精益髓清心止夢安神利水之品使心腎兩交自然魂夢安而精竅固不論新舊遺精有夢無夢服後其精立止永不再洩誠有水火既濟之功陰陽相生之義服久腎關嚴健可以一索得男此無他精髓充盈故也惟此種良方四海之內只本堂一家獨製服者誌之每料四元中盒二元小一元外貼固精封髓膏尤妙每對一元二角金鎖固精丸每兩三角每盒四兩一元治遺精久白濁立刻見效賜顧者認明地球爲商標南首河南路三層樓七號洋房

廣東彭壽堂交易內懸上海縣禁止假冒告示爲記

再生名醫葉天士

余友張君前月突患風濕神志迷糊延御醫陳蓮舫京足謝明甫先生診治投以大劑清營之品轉危爲安謝君可再生葉天士矣誌此以聲謝

現寓後馬路中旺衖口升安里　山左陳子驎啓

京都天寶齋

花柳　經驗良方　毒門聖藥　除病要速　靈驗

京都天寶齋藥房○天下馳名○靈驗第一○異人傳授珠黃八寶化毒丹○包愈男女一切楊梅結毒限日全愈永無後患

此丸乃本齋獨得異人傳授良方重用眞正犀黃珠粉血珀極品上藥泡製成專治男女楊梅結毒橫痃下疳小便皮破腫爛一切毒門無論初起久染均可限日全愈如庸醫不精服藥不愈或庸醫圖利不顧人之性命攸關獨用輕粉升藥劫提丸等當時立愈乃毒氣內攻逢春復發四肢發痛甚至鼻塌髮禿紅斑起點皆緣毒蘊經絡且必染妻絕子其害非淺餘毒未淨其害不休此實藥者未得其法患者豈能安全今本齋不惜重資修合濟世染者即將此丸服下立刻止痛消腫祛毒絕極盡凡極重危之症服藥一料立可全愈價雖略貴而效足值當可掃盡骨髓一切毒氣且能生育無害屢試屢驗必發必中輕者五天全愈重者旬日除根如用劫提丸輕粉升藥曾經火煉凡有染此毒者經諸醫束手危險萬分請嘗試之方知本齋方眞藥靈之功每料價洋十元每瓶洋二元○另有珠黃下疳散每瓶洋七角如男女下疳腫痛或陽物臭爛或筋爛去半亦此散立可拔毒去膿生肌止痛保復原形仍可生育種子此乃第一奇方也○立愈血珀五淋白濁丸價洋一元舖在上海二馬路中市西鼎新里石庫門內便是遠埠托郵政局購寄信局作弊難靠

忠信成先行交易擇吉新張廣告

本號專辦進出口綢縐紗緞俱揀選精良茲由粵東辦到各名廠紅貨過黑生熟花素雲紗拷紅黑拷綢其花色均新異無匹且織完今批發價值比衆格外公道如蒙垂顧請駕臨接洽爲荷

江西路自來水橋南首忠信成號啓

華安水火人壽保險公司廣告

本公司火險資本規銀一百萬兩人壽資本五十萬兩聯絡團體維持公益爲宗旨總公司設上海黃浦灘通商銀行樓上專保南北市屋廠舖店行號貨物家具器皿等項火險幷保華人壽險南洋各埠及沿江海各口岸內地均設分公司倘遇意外賠款異常迅速如蒙仕商賜顧請至本公司

總董朱葆三　總經理沈仲禮　司理洪文廷　蔡奇楠同啓

結孕婦科降生丹　續嗣容易

京都天寶齋○婦科種子仙丹○服後受胎極速○如不信者有法可試素未生蛋之雞餵以此丹半月後蛋自生矣虛言欺人罪我惟天

夫婦人本無不育之理不育者即有病也然病多起於月經月經不調則非受孕之兆氣血不和必致經候失常諸恙所以漸生也續嗣勢所必難也凡經水不調前後無常或腹痛塊積或崩血過多或傷於七情致鬱情志或感及風寒致損營衛或體虛盜汗不止或血枯面黃肌瘦及白帶淋漓胸腹脹悶五藏虛損子宮寒冷動情即洩交而復出等症此皆體虛血虧所致故種子之難所由來也此丹係葉眞人所傳能調和婦人衝任之血平定肝鬱之氣去瘀生新開鬱解悶暖宮止帶聚精旺血固本調經有却病壯體之功凡婦人望子者苟能連服一月中途不間斷無不應手而得素未生育之婦服後一舉成孕現年經斷血枯常服且能育子既孕服此產必雙胎眞婦科聖藥種子仙丹也每料一斤價洋八元半料四元閨女孀婦服此恐產無父軟骨之子切忌切忌幸勿輕視○另有參茸海狗腎扶陽種子衍慶丸專治男子陽痿精衰服則立見奇功雙料每兩洋二元單料每兩一元○眞烏骨雞白鳳丸每洋五粒○遠埠函寄須托郵政局最妥信局屢次作弊上海二馬路中市西鼎新里石庫門內交易京都天寶齋啓

上海壽惠藥行分設蘭溪廣告

所有泰西原料藥材外科醫生器具以及福德醫生特別家用良藥極蒙各界賞鑒同聲贊揚貨高價廉並非本藥行之自詡也原藥屢蒙中俄英德日奧等國政府定購大宗藥材福德醫生家用良藥功效極神消行遍及全球中國各處均有分支或分售今又分設于浙江金華府蘭溪縣西門大街現已裝修竣工先行交易擇吉開張各藥價目均照總行一例以便道遠無購藥之艱恐未週知特登廣告

義品澄欵銀行

本行於西歷一千九百另七年創設總行在比國京城內實備股本銀一千餘萬法郎中國分行在上海天津等處專做租界內放欵產業押欵及包造各種房屋等項本行辦事人員皆係妥實爲主倘蒙　賜顧者請本業主親自來本行與理事人張瑞椿面議一切可也　本行開設在上海英大馬路口第二十號門牌即華比銀行樓上是也

乙473

洋棧市房召租

茲有浦灘通商銀行後面六號樓下棧房一所十二號高大平棧房一所碼頭貨色上下極便又寶善街一百三四號十擋市房一所租價從廉欲出者向管門人領看如合意請至跑馬廳斜橋盛行轅賬房面議

鳳華公司經租帳房啓

乙498

四明周一堂子惟明世醫眼科專門包醫限日全愈

寓英界三馬路鼎豐里對門大生堂藥房

四明周一堂授鄒明輝專治眼科每逢初一十一念一初六十六念六寓法界吉[illegible]街

吉鎰里同興泰報關行內三月初六日開診八點起至下午二點鐘止風雨不更○逢四九在鎮海西門外○逢三七八十在寧波百丈街

五洲大藥房主人鑒

人造自來血

功德無量

世上諸症　均可服用　伏望同胞　請購試之

布政使經歷　廣東潮州府　師範畢業生　嘉應平遠縣

明新學堂　堂長　鄒乃師　敬贈

敬啓者鄙人於前光緒丁未冬試考粵東潮州府師範學堂選取第四十九名畢業生一額舊至四月入堂時來因新發明政策深微鄙人於用功太過乎勤致損精神飲食大進更兼日病而出僅得遂請給假半月調養俟痊還堂適至家百藥俱進毫無得力幸適同堂吾胞到家望鄙人有云不惟神氣困倦而且體質虛弱似此無法收即指明◉貴藥室人造自來血眞乃靈丹也當時速託同堂學生李善同君特函同購一打收後照每日早晨服進已有一旬則一事覺稍爲挽回精神至一月則一精神服原百病不出較前元氣尤足鄙人眞乃沾恩不淺銘感五中足見靈藥之妙哉鄙人於正月由廣東嘉應州城西動程游赴各省已抵常熟恐無書故敷衍以鳴謝矣此請○貴藥房在上海福

德高深　弟鄒乃師頓首○自來血價目大瓶二元小瓶一元二角每打念二元十二元託局函購原班回件諸公光顧認明全球老牌五彩認眞券一張值洋一角方不致悞

總發行所上海四馬路老巡捕房對門五洲大藥房抄登

高標每瓶加附　1549

葉琅之君

◀服艾羅補腦汁愈疾之函證▶

敬啓者弟自幼常患腦空之疾發則頭暈重後腦內疼痛而且震蕩其情形有如執持半瓶之水而搖撼難受異常幾三十年矣丙午歲暮游商南於臧次琅兄處分得貴藥房艾羅補腦汁一瓶服之神效即欲購備多服冀免復發旋即移硯他適祇以運道維艱稽遲不果近數年竟未舉發三十年沈痾頓除非此藥之力易克臻此昨託臧伯鎔購寄半打連服數日精神煥發益信神奇再敝處有一老僕婦常患腰背疼痛服此汁數日頓覺神清而痛止身健而力增斯汁不僅補腦凡爲虛症服之無不立奏奇效洵衛生之至寶有功於世誠非淺鮮茲特奉寄數言聊誌感忱殊不足以當萬一也

此上再請　道安　琅之葉保再拜謹識

上海中法大藥房照登

乙97

油布出售

本行獨家經理英國名廠所製上等黑油布藏布雨布等類存貨甚多價廉物美賜顧者請來購買可也 美最時洋行啓

甲291

書籍出售

郭其照先生華英書籍共圖七種在上海二擺渡裕和盛發售

761

自強軒新發明王製

氤氳全寶丹

此丹並不入口能瘀回天地蝦化鼓動形式上能力固精壯陽多男多壽又專解花柳毒故用者晉得非常快意誠溫種衛生至寶也又有女界宜男寶專治子宮虛泄痙痛白帶生育廢弛遇瘡不染等症每瓶一元每打十元又乾坤種玉膏功難盡述男女可用單料每對二元雙料加倍外埠原班回件還移上海二馬路西鼎新里口對街老晝錦右鄰仿單有本主人肖相爲記

乙1546

(吉屋招租)

英界後馬路福綏里內有石庫門五幢二幢三平屋三幢三幢三平屋二所又北首山東路紅磚洋式門面樓房四幢一幢一門樓一所如欲租者請至凌馬路乾記弄姚慕記帳房面議可也

乙1281

新到藥瓶料盃

本號專做洋瓶以及各式料瓶商賜顧已久中外馳名今庚新添料盃式樣繁多不及細載又五錢至二兩圓洋盞瓶一兩至八兩邊式吃藥水瓶均有現貨到中外埠本地各大藥房欲辦者請至小號面講其價格外克己以廣招徠方知言之不謬也 上洋英界三茅閣橋西浙慈義和號啓

乙1045

(高長三)

拚命

廣寶善街新惠隆棧批張五角

乙1472

一掃光疥瘡藥

專治膿窠毒瘡乾濕癬疥瘡小孩黃水瘡一擦止癢除根永無再發大盒五角小盒角半上海畫錦里廣東香□常啓

乙224

亨達銀箱行

價廉物美盜火皆安

保險銀箱

本行分設以來已十有餘年專售自製

頭等保險銀箱 銅櫃 拷比 天秤 手提 等大小各樣俱全

賞廉物美早經名馳遐近且銀箱一物既必要爲需免盜賊又保水火險也 如蒙賜顧請至

上海棋盤街金隆里口第五百三十五 五百三十六號門牌

乙1576

廣東彭壽堂始創最靈驗

真三日全愈 珠珀白濁丸

此丸乃本堂獨秘奇方合天下各白濁藥劑無如此功效神速無論新久五淋赤白二濁痛而且腫及醫藥罔效之症一服此丸小便立刻通暢去腫消脹通淋止濁定痛極至三日包可全愈真有萬試萬靈又速又妥之妙真仙丹也每瓶雙料二元單料一元小瓶減半如下疳陽頭潰爛上下一切瘡毒痛不可忍另搽珠黃下疳散即愈每瓶一元雙料二元鋪在上海拋球場首河南路三層樓七號洋房廣東彭壽堂內懸上海縣告示爲記切勿誤購

乙1140

遺失股票息摺

茲遺失川漢鐵路股票息摺計梁廷玉戶鄂字第二萬二千一百九十一號零股一百股計股本洋五百元又登記戶鄂字第二萬零八百十五號零股一百股計股本洋五百元以上兩票經已聲明湖北官錢局挂失在案作爲廢紙特此登報聲明

福建安溪縣梁廷玉啓

山得爾彌地

此山得爾彌地藥丸爲治五淋二濁最見捷效之藥蓋如照法服之無論久新輕重痛而且腫只須兩日痛除腫退濁止淋通再服五天一共七日定可除根保無復發故泰西各國諸醫無不謂之濁淋聖藥中國通商各口一總藥房亦無不樂爲代售以愈沉痾惟 賜顧者須知此藥惟法國彌地一家所製方秘不傳名馳天下故於每丸藥上有印(MIDY)記者庶非假冒至其服法初服每點鐘一丸至兩晝夜盡若不間斷無不淋通濁止腫退痛除如是每天再服四丸至滿七日定可除根永不復發但於服藥之日必須靜養毋使勞動忌食性熱之物更忌房事

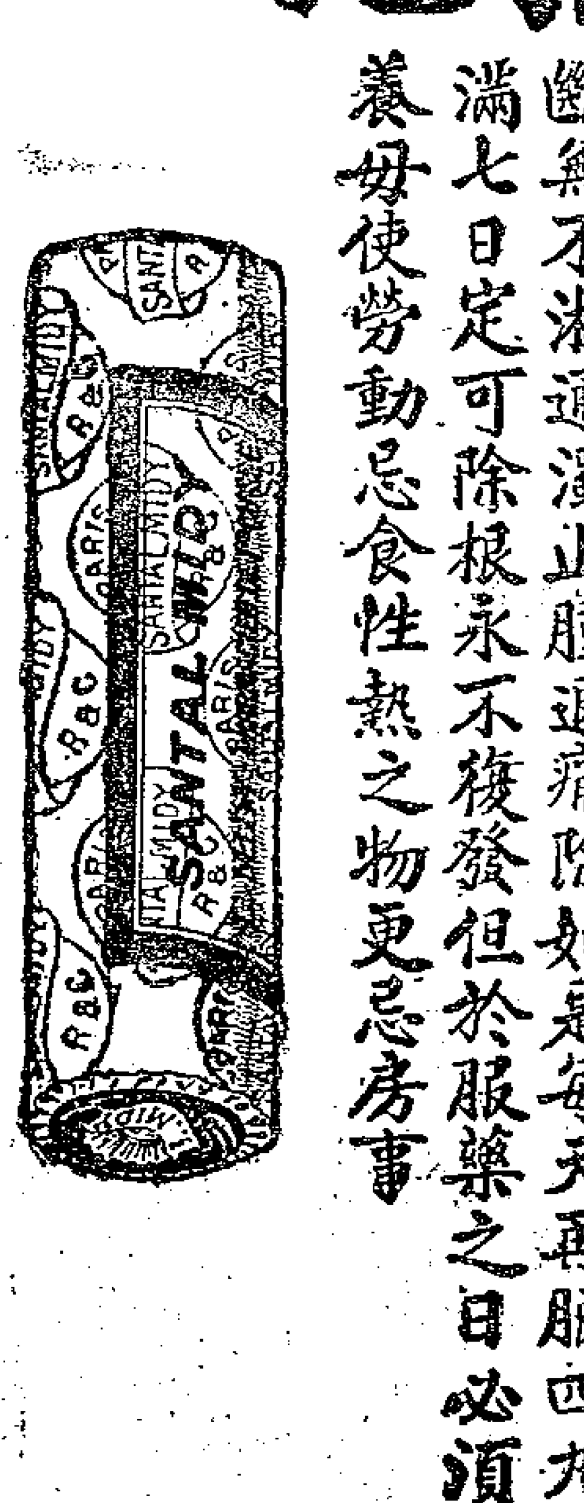

Chinois-Sanghaï

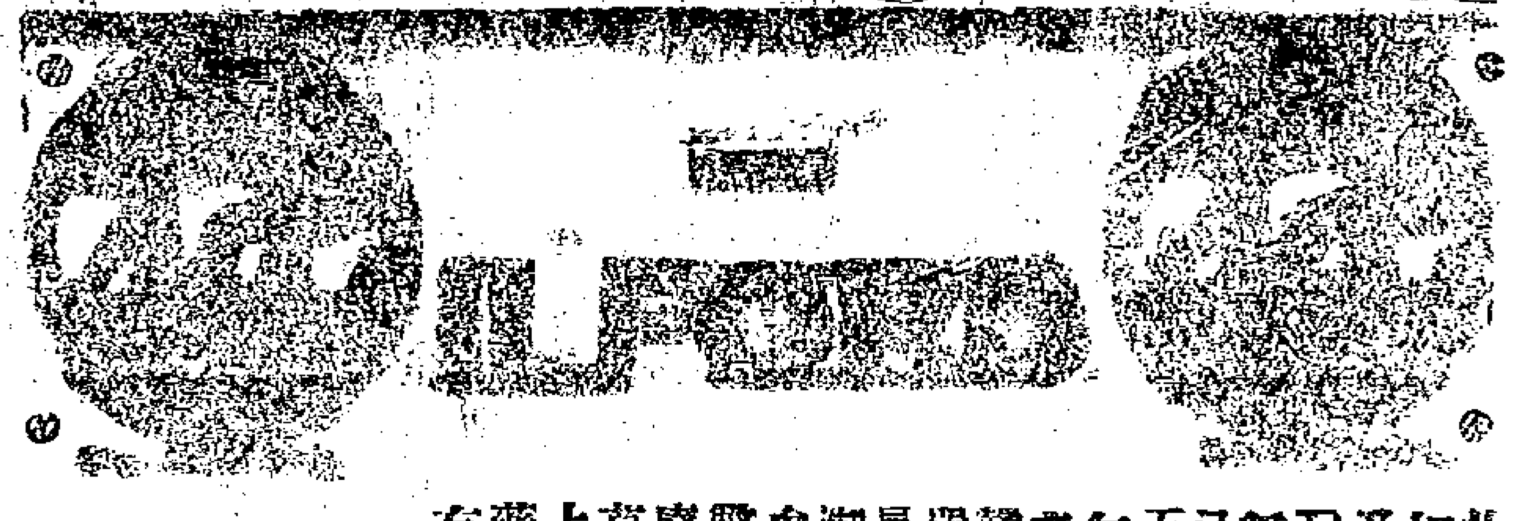

此匾照相乾片及P〇P照相紙中國已鋪行五十餘年用過者無不贊美即嚴寒酷暑毫不潮濕無參差之弊從無廢藥料葛等事上海各藥房均有出售

1306

青州水門汀

青州水門汀有限公司所出之水門汀爲東方最上之品素爲香港政府所信用用以製造陰溝管避火磚避火泥及瓦片等物堅美無匹近者新牌疊出每易魚目混珠 貴商賜顧幸新認明牌號向圓明園路八號新旗昌洋行議價聯辦欲知用法詳情者本行亦可奉告

新旗昌洋行謹啓

(胡少甫鑒)

爾冒收去泳源保險費請速付來闊已缺少不妨面商如不付來日來終要見面莫怪無情金秋圖具

乙1098

(請看奇花)

新到東京奇花古木多種物美價廉如欲購者請到虹口老靶子路四百七十一號東洋花園主白

乙99

大清國各省測繪學堂鑒

敝商會販賣天文陸地海上測量製圖種種器械一應俱全悉依日本政府之規定製造精密品質優美久爲東洋各國採購實驗極力贊美即如 大清國北京南京南昌等以及各省官商惠顧者現經絡繹不絕敝商會爰此光榮益求完備查德國卡絡辦敝絡穀(原語)社最近製造各種測量器械皆最精緻最新奇爲世界第一絕技以測量家之歡迎適用影響所及鼓動全球本商會欣羨不置爰與該社締結特別契約凡東亞各國採辦該社測量器械皆由本商會包辦不得於他商輾轉買易遂認定敝商會爲該社之東亞代理店敝商會務求價值公道轉運迅速期限確實以廣招徠而增名譽如蒙賜顧即希通告本商會以便遣員接洽決不致誤

德國卡絡辦敝絡穀社 總批發處

東亞代理店

大日本東京市麴町區有樂町一丁目一番地

合資會社高田商會本店

大清國上海英租界博物院路第八號

合資會社高田商會支店

甲394

新大昌洋行

辟疫腦樟丸

洋樟腦一物西國用品最煩本行歷運來華亦已暢銷無論紳商居家咸宜常備粗細皮呢衣服永無蛀損之壞況而亦能驅邪辟疫春暖夏炎之際穢溼之處置放少許能殺微細生虫極其有益衛生而且價廉物美幸勿交臂失之定價樟腦丸每洋一元六磅每磅二角五分樟腦粉每洋一元八磅每磅二角

新大昌洋行啓

206

申報第一張後幅

大清宣統二年庚戌 三月廿五日 共二張

西歷一千九百十年 五月四號 禮拜三

天下馳名廣東陳恒德堂秘製奇效耳聾丸〇不靈還洋〇假冒甚多購者認明

立愈耳聾天下第一奇方

耳聾一症皆因腎水下虧相火上炎或鬱怒傷肝以致耳聾目昏視物不靈總因心腎不交陰虧陽浮而其病原尤在氣虛血脈不能流通呼吸不能靈氣逆則虛火向上故耳鳴耳聾耳脹耳痛言語不聞等症本堂存心利濟得祖傳奇方不惜工本秘製此丸專治一切耳內之症無論男女老少兩耳重聽雖二十年三十年老症服之立見奇功專[?]聾爲聰補真陰生津液歸納浮陽[?]除虛熱重者二大盒斷根輕者一大盒包愈妙在神清氣爽身體健永無復發之患真治耳聾之天下第一奇藥也[?]言欺人罪我惟天每大盒四元中盒二元小盒一元均無折扣 外埠賜購者信力自給 分設上海英大馬路萬康醫園對門[?]仁里內石庫門廣東[?]德堂謹啓

德記洋行經理地球火險公司

本行經理英國[?]球極大火險公司倍足資本英金二百念萬磅公積金二百八十萬磅計上海規元四千二百萬兩分設上海數十餘年歸本行經理專保南北[?]家棧房行號住宅合色生財衣箱什物等件其保費格外克己且本行有外國權柄倘遇不測賠欵異常迅速 貴客如蒙惠顧請親臨敝帳房接洽可也 四川路七十二號德記洋行帳房謹白

崔氏瓣香廬發行所遷移上海盆湯弄絲業會館北首寧波路口每瓶一元每料五元附近假冒格外小心

治氣急病天下無雙

崔氏瓣香廬藥室[?]雲先生有道敬啓者僕自幼善病由壯及老[?]在疾病中討生活誠不愧東亞病夫然凡百疾病莫苦於哮喘氣急前者受風寒必發偶勞苦必發今春不風不寒不勞不苦其發尤劇推原其故良由年紀愈老元氣愈虛所致五年前時發僅三五日即愈自前歲起竟窮年累月無時間斷其中苦況非身受者不能道隻字也曾經試服各藥初起時維洋金花略驗後亦毫無功勳矣近者專離病榻寢食不安甚且言語不能出口僅能以手示形今春三月間其發愈覺利害竟至五晝夜無片晌安臥水漿不克下咽但瞑目喘吼而已[?]望 貴處之藥如望雲霓度日如年終不見至直至第六日午後始得郵局遞來[?]之如獲珍寶當由侍者平整三錢約費三小時之久乃得勉強下咽是夜稍覺安靜自此連日大便中皆帶腥膩之痰氣息日見暢遂飲食日見加增連服兩料居然起而能行半世纏綿不解之疾頓[?] 貴主人拔出苦海至今步行里許未嘗氣喘晨起未嘗咳痰究不知 貴藥室所用何藥能救如此九死一生之危疾實爾天下無雙可否宣示一二以慰仰慕之忱茲寄上郵票一千分乞將此信代登申新兩報權當啣環結草之酬倘或數年假我定來瞻種杏之園如其後會無緣誓永貯投針之艾書不盡言言不盡意此[?]行籍請德安萬福 附沂[?]假冒須認明瓣香廬牌號五開間門面切記切記 杭州撫署東轅花巷大夫弟陳雲龍拜誌

蘇州洞庭西山秦氏九修宗譜廣告

我家自同治癸酉八修宗譜後迄今垂四十載族衆人多亟須蒐集茲議九修宗譜凡我同宗僑寓閩粵蘇楚等省近居上海[?]溪光福東山三山等處望將同治癸酉後世系詳晰繪圖郵寄洞庭西山秦家堡秦氏宗祠或寄湖南省城東魚巷秦氏家廟又寄上海後馬路信昌隆棧內秦通祥均可期以一年爲止並勿遲誤聞報諸君如有飯族親友務乞轉達是禱 宣統二年二月吉日經理人西山子濡少逸〇長沙實齋興剛等同啓

包醫 白濁梅瘡

誦清堂藥室〇包醫毒門〇王道安當〇住二馬路石路西〇鏡中天照相館東首

毒門各症市上所售各種丸散甚多往往一無效驗若用輕粉升提害人非淺惟本室〇胡炳香醫生在申施診多年遠近信服無論危險重症如久年淋濁以及楊梅結毒透頂落鼻他家所不能醫治者均可包醫包愈出立保單永遠斷根照常生育如有的保可以愈後受謝並非霸藥欺人者可比也 門診四角〇包醫面議

東方雜誌 第七年第二期

本期目次〇圖畫 濤貝勒小像 洵貝勒小像 吳道子畫〇諭旨 庚戌正月〇論說 憲政篇 本社撰稿 衛國恤民化梟弭盜均宜變鹽法議 選錄時著 治藏篇 陳 選錄時著 列强海面權力說 選擇外論〇記載 中國大事記 世界大事記 中國時事彙錄 世界時事彙錄〇文件 奏牘章程〇調查 中國調查錄 附錄 新知識 雜纂 行紀 文苑 小說〇各表 京外各官表 金鎊時價表〇價目每冊三角半年六冊一元六角全年十二冊三元外埠郵費照加

〇〇再本期附錄第二雜纂門所載開平礦務交涉始末一篇首述開平礦產經營之成績次述中外合辦之變相次述張翼赴英訴訟之案次述開辦灤礦抵制及最近之交涉洋洋數千言其中所引事實多屬秘密而爲世人前此所未知又[?]鑿者閱者幸留意焉

〇〇上海商務印書館謹啓 特此奉告

沈製 生髮膠 包出頭髮

每瓶大洋半元每料六瓶洋二元五角正又製一種咬髮癬藥 咬髮者係吐去之髮根上有白癬爲之咬髮若不早治久則蔓延爲禿頂此藥專治此症靈驗異常 每瓶大洋四角每料洋三瓶

髮爲血餘血枯髮落本主人得自神州醫院陳省三醫博士用格致化學考出一種生髮膠以活血生髮諸藥化煉成膠香而清潤而滑融流血液係生髮之第一妙品專治病後產後鬚顱原虛血衰脫髮等患男女均可照仿單用能使禿髮重生或髮黃髮枯久服能烏黑滑亮由本醫藥室一家發行以來治好已指不勝計謝信裝訂成書講者任從取看各省大藥房均有分售 上海寶善街口集益里對門人壽醫藥室主人親自監製

本號開設〇上海北市棋盤街中五百十三號〇上海城內彩衣街〇蘇州閶門內中市

掃葉山房新出石印精本書籍〇廣告〇

龔定菴全集連史紙一元有光紙七角〇歷朝名人詞選二元〇楊鐵厓三種一元二角〇疑雨集二元〇香祖筆記四角〇兩般秋雨菴隨筆八角〇陶淵明集六角〇唐人萬首絕句選八角〇硃批李長吉集四角〇李長吉歌詩註一元四角〇本號新印精本各書各省大書舖均有出售賜閱諸君祈就近選取可也

瓣香廬藥室 萬病回春虎骨熊油膏

此膏通三十六處血脈貫二十四道骨節專治風寒濕熱手足拘攣骨節酸痛久年疼塊女子血崩以及腰疼心痛痰核痰痛胸膈脹滿小腸疝氣夢遺滑精陽事不舉心胃氣痛脾胃虛寒負重傷力跌仆作痛楊梅瘋氣赤白帶下五勞七傷月經不調一切跌打損傷等症此膏一得人身煖氣藥力即從毛孔透入功能通經活血止痛驅風凡百疾病應手奏效價料每張洋一元用舊者送到本廬每張洋三角照料七角不靈包退包還請留心假冒須認明紙包上有瓣香廬氏肖像五開間門面方是的真切記切記 上海盆湯衖走過絲業會館後寧波路五開間門面瓣香廬藥室白

緊要新聞二

紀宿遷鬧事詳情

○宿遷通信云宿遷永豐麵粉公司下流中人最爲注意本月初忽貼匿名揭告謂將聚衆焚毁官塲置之不問不意十五十六連日西城門口東城根有剖口袋事十七日有搶豆餅事又聚衆搶磚窰縣差沙小四受傷（即搶磚瓦人）汪令不在署差保竟將窰戶及做磚工人帶去六七名均押班房因此遂長一班差役之志十八日上午九時即到前馬路口搶王大寡婦糧食地保姬三獲爲首人經拔總王某令其釋放該亂民愈加得意搶刼王家糧食後即蜂擁至新盛家周聚源槽坊扒門踰墻而入搶刼一空甚至馬草磚石可估錢之物亦均被搶盡官兵及王拔總復坐視不問而亂民忽又到東大街嚴韞源槽坊正撞門時縣令忽到遂將該坊門發封候查明糧食再行出賣亂民旋欲入城乃將四城門關閉又任意尋各富戶如陳萬隆陸德興董坤等並將行戶任長春米數十石及器具衣物搶掠一空時已傍晚矣次早各鄉聞糧食可搶麵粉公司可燒之信於是河東西人復聚集數千人焚燒麵粉公司汪縣令及各營官捕縣拔總均在河干坐視即木板皮高鐵板及各用物亦均搶刼一空誠可謂官督民搶矣

阜甯縣之罷市又起 淮安

○本月十二日早晨八句鐘阜甯闔城商店閉市不通貿易人心惶惶幾有暴動之勢傳聞起事之由實因阜甯縣李令不洽輿情之故當日城內廟灣塲大使許鳳文面商李令乃竟一籌莫展許大使隨即會同廟灣營遊擊傳齊董保詢其情由據各董等聲稱李令到任以來未及一月一切興革政令雖不憚煩勞然未免操之過急且平日性喜微行隨帶家丁劉某等數人出入隨從往往遇事生波捉風捕影並有無辜民人被其責罰以致羣情不服云云大使乃偕遊府及董保人等挨市勸導各舖照常生理民心漸安現聞阜邑除縣令外其餘文武官員已會銜通稟各大憲核奪矣

江都嘶馬鎭又有毀學風潮 揚州

○江都縣屬嘶馬鎭有額等小學堂一所堂中經費全恃該鎭之魚肉各捐爲挹注該處多係業魚之戶故魚捐尤爲注重此捐向由鄉董經收中飽乾沒不可究詰近由該堂經收支配該董等以權利旁落暗中煽惑鄉民聚衆滋事仇學昨將該堂校長張某及庶務員某痛行毆辱並將什物搗毀焚燒聞已報告勸學所教育會派員調查矣

海州飢民滋事之罪魁

○海州通信云海州劣董葛潤田殷克勤等吞沒州倉振餘復串同謝直牧勒捐擾民大動公憤士紳紛紛上控屢見報紙査葛潤田以皂隸葛榮之子一門皆充書差竟以敲詐起家至二十餘萬潤田目不識丁素以貪緣官長出入衙門公行賄賂爲事於謝牧任內爲尤甚如東路鎭張某因案經潤田關說一千元了結州西孫某亦因案經潤田關說七百元後謝牧知孫有馴馬價値八百元藉案提究授意潤田令獻馬並納洋三百元了事其餘大小案卷由潤田通關節者不可枚舉謝牧感潤田之用賄適去年詔舉孝廉方正即借以報酬之保稟七十餘人多係揑名即如親戚甘結內議員邵某及其妻弟某經施牧當面傳問皆云毫不知情其他可想海州士紳既鄙其出身卑微又忿其素行無賴假以孝廉方正之名實屬有玷名器遂聯名指控分字識證其駁正之一項有引潤田之姪葛雙喜刃斃百子菴女尼一案已經謝牧訊明遽案旋經潤田運動釋放當時事聞督撫即飭藩臬兩司査究臬委程鴻逵於本年正月中旬到案提州簽訊潤田浼其素所親厚之海州州同章某吏目唐某兩人向程委關說爲彼開脫女尼命案及匠復孝廉方正曾有一文生李麟書得賄八六票十千文許爲潤田到堂具結忽被其父所知責令捧賄退保故至今未復葛氏兄弟叔姪遂懷怨懟到處編送匿名書汚衊地方正紳又暗派賊黨趁勢煽惑饑民搶刼麥粉公司嫁禍於人以爲洩忿之地故此次海州鬧事實此等人激成之云

晉教育會報告交文亂狀 山西

○晉省交文亂事迭誌本報茲接該省教育會公函云晉省交文兩縣一帶爲產烟最著之區去年實行禁種一律禁絕本年正月即有匪徒武樹福弓酒壺等藉抗禁種烟勾結一般游民創立種烟合約迫脅村衆入約良民稍知畏法者多不肯從或用火燒屋或勒索巨資由是被脅入約者二三十村二月初一日因縣官聞知派差拿遂於文水縣之開柵鎭鳴鑼聚衆約萬餘人愈聚愈衆不可勸導縣官請兵彈壓不服相持十餘日彼見官兵不動氣燄益張村紳告急之書一日數至凡在籍紳士亦言非捕拿首要不能解散脅從十三日黎明縣官帶眼線四人會同員紳酌調兵隊前往開柵比時即將匪首武樹福拿獲即有百數十人出而抗捕一一就擒該村社首久被匪脅不敢與官紳相接至是始各具衣冠入廟縣官見事已立解將擒獲拒捕從犯分別令社首等當塲保釋不欲株連也不料正辦理間鄰村匪黨率衆數千人各持鎗械齊來猛撲兵隊人少勢單不可抵禦危急萬分先放空鎗還擊匪大笑益進遂至決裂三路當塲格斃者約十數人匪各竄去事遂大定各村花戶一二日間均赴縣具結完案脅從者概免深究兵隊是日已撤回交城居民無擾本省士紳同覩情形毫無異議並僉謂此事若非及早了結必釀大亂現聞晉撫已詳細入告並將疏於防範之文水縣參革從前種種謠傳皆未足信也

俄創極東殖民會議之要點

○俄京通信云俄國

政府此次創辦極東殖民會議已派首相斯杜爾平君爲總裁審議研究事宜如左　第一籌備極東殖民推擴之法（即因前黑龍總督鐸勃基將軍所定之暫有章程須與黑龍哥薩克并烏蘇里哥薩克之地區并後貝加爾哥薩克所管之地區與密接中國境界且係屬不用之屯田地區弛其制限爲普通殖民之用地等爲推擴殖民籌備之第一要綱也）第二黑龍江沿道地方官辦之建築工程等其所需之勞工均雇用本國勞工不再雇用黃種人（即中人韓人日人）其籌備之策如何　第三黑龍江鐵路工程須急速趕辦　第四殖民用地區開鑿道路　第五殖民事業所需之費欵須攷究其財源　第六黑龍江沿道地方移民如何籌設保護之法　第七黑龍江鐵道沿線之探查隊如何組織配置

日本釋放胡學生之原因

北京　○駐日胡公使近接日本參謀本部來函略謂貴國士官留學生胡某於去年五月間因本部被竊重要秘密文件查與該學生有關係當經法庭訊實儆國爲顧念邦交起見從輕判定懲重役五年之罪現在爲期未久本部奉到儆國大皇帝特旨赦免該學生罪名遣回貴國爲此知照等語公使當即一面電告本國政府一面專函申謝查該學生被釋原由因此次濤貝勒抵東時爲言於陸軍省大臣寺本氏請其釋放回國寺本碍於情面爲奏明日皇特旨赦免業於濤貝勒離東京之第二日將該學生由獄中提出送交胡公使咨遣回國

分類新聞

政界

鎮道定期開辦平糶　鎮江　○鎮郡沿江一帶上年猝遭水患收成歉薄窮黎之本年入春以來淫雨連綿米價日漲斗米千錢貧苦小民欲謀一飽而不可得人心惶惶大局堪危現經常鎮道劉襄孫觀察會紳籌欵派員赴江西等處採購米糧運回鎮江定於三月二十五日設局平糶以濟民食

行知運隄啓壩通融辦法　揚州　○揚屬運河東西兩隄爲淮揚各縣民田保障西隄禦洪澤高寶諸湖之水東隄禦沂泗淮運匯流之水揚軍廳所屬高郵江甘兩汛建立各壩原爲宣洩盛漲保衞下河地方原定水誌章程立秋以前漲至一丈四尺秋後至一丈二尺八寸即行啓放去年大雨時行水勢浩大水誌竟長至一丈七尺三寸爲數十年所未有能獲保全實爲萬幸現在西隄雖修補石工惟東隄關係至重誠恐下河州縣紳民狃於保壩主義後患堪虞日前已由江督蘇撫會同江北提督奏請通融辦理嗣後照奏定丈尺逾過一尺即當酌量啓放以固隄工而免潰決並行知揚屬各府州縣遵照

咨催造報保息善政　杭州　○浙撫增中丞以接准民政部咨開本部於光緒三十三年春具奏整飭保息善政辦法當經奉旨依議咨行欽遵在案今查各省咨送光緒三十四年分考核州縣事實清冊造報善堂善舉尚屬寥寥亟應詳細調查以憑考核所有各省造報宣統元年分考核事實清冊仍希按照前項表式分別填入庶善政不致廢弛而考核統歸一律等因當即分飭司道立即移行一體遵照辦理現悉各司道會議是案前於三十三年四月間奉准民政部行令籌請整飭保息善政妥籌辦法原奏內稱請旨飭下各省督撫嚴飭地方官會同各該處紳士查明善堂善局若干收養人數若干歲入歲出若干官費公費若干無論官辦紳辦俱須註明管理人姓名籍貫官階並辦法章程造冊咨部以憑核辦又稱從前各項善堂善局率多重養輕教擬令責成地方官紳體察情形以育嬰堂附設蒙養學堂養濟院棲流所清節堂附設工藝廠統計原有經費妥爲辦理其有官紳把持公產抗不服查者應即從嚴參辦其有急公好義著有成績者亦應酌予獎勵等語擬即日將奉發表式印刷多份分行各道遴飭各府接照地方繁簡善舉多寡給發原奏表格限文到一月內由各地方官確切查明依照格式每處填表一紙並將詳細章程另造清冊詳司彙呈其應行附設之蒙養學校工藝廠等均應酌量辦理

軍界

粵督對於治兵之政見　廣東　○粵督昨咨呈陸軍部略謂新軍之根本曰軍人教育曰辦事權限二者必相輔而行查各國軍人均受有普通教育現中國教育尚在幼稚時代安得如許身受教育之人列入軍界其號稱蹻勁者或性質椎魯至桀黠之徒稍稍知書識字則動爲邪說所中如疾病之傳染而防不勝防觀於此次新軍釀事其主動多在下級以下各官長聚無數椎魯之兵而仍寄之桀黠者之手蓋自古治兵未有危於今日者矣目下要著自宜變通定章授統將以特權新軍組織伊始照章練及二協以上者應於省會設督練公所派員妥籌變革各事以資輔助夫曰妥籌曰輔助則籌備各事之權應屬之督練公所賞罰行政之權則當操之協部遇重要事件仍稟明本衙門辦理方能綱舉目張云

陸軍第九鎮續徵新兵　無錫　○江南陸軍第九鎮現屆第二期退伍目兵所懸缺額應即徵補足額以符定制日前特派委員陸君志成來錫設局勸征並移請錫金兩邑令會同辦理現在報名投軍者已有四五十人之多不日即擬送甯入伍訓練矣

督派徐游戎勦辦梟匪　鎮江　○揚鎮緝私營務處徐寶山游戎現奉江督張制軍札飭謂江北鹽城阜甯一帶梟匪滋擾勢頗猖獗著即督率砲艇十艘馳往勦捕並嚴拏梟目王鎭谷務獲解送地方衙門究辦等因游戎隨於二十日由鎮前往矣

學務

學界稟請撤換學董之困難　杭州　○台屬臨海縣勸學所總董李璽秀因案自辭該縣何大令蒞任未久未窺紳學界之內容遽將所舉何謨接辦總董詳報學司加以優美考語致合邑學界大譁報告旅杭同鄉謂其資格不符聲名惡劣兼有種種嗜好由勸學員章鍾渭領銜具稟府憲訴訟本日奉增帥批駁謂勸學總董爲整頓一邑學務之人自應查照定章由地方官遴選公正士紳詳請札派以資辦理若任紳界自行選舉非惟有違部章且不啻築室道謀予私黨以紛爭之導線該縣勸學總董前據何令來稟已延定游學日本師範畢業何生謨接充品學既優且合部章當即批准飭司遵辦在案該員等何得任意爭執以毫無實據之言

肆行傾軋所請不准并斥

務本工藝女學改名之原因 湖北

○務本工業女學堂於初九日開學昨該校長因公赴學務公所與實業科長張守春亭面談一切經江陵某君在旁獻言略謂工業一門非實行試驗不可欲實行試驗非設一試驗廠不可費校辦理雖佳若遵部章建設則才力恐有不逮且各項機械資料價值約在萬餘金按部就班談何容易不如暫行改易工藝二字俟將來發達後再爲擴充庶經費少而效果多該校長聞言頗以爲然當決意改爲工藝女學堂矣

實業

鄂路拒欵張代表赴東談 漢口

○鄂路拒欵代表張伯烈原係留日學界所公舉現自京返鄂後已將公司一切進行方法籌劃停當仍欲赴東留學經鐵路協會中人一再挽留始終其事張以法政畢業期近萬難再緩堅辭俟畢業後再回効力鐵路協會因鄂督禁止集衆開會乃不敢開特別全體會歡送爰於十八日在薈宴樓設筵由發起諸人公餞並公贈川資張力辭不受當將前次在京用賬交會計處並遂將在京添製之中國禮服一一檢交協會收存於十九日附輪東渡可謂一塵不染潔身而退也

日本實業家來漢談 漢口

○駐京日公使近致駐漢日總領事函云東京大坂京都神戶名古屋各商會此次將疏通中日兩國之實業溝定中日貿易上最有關係之著名實業家近藤廉平大橋新太郎松方幸次郎土居通夫等六名組織觀光實業團考察中國各埠於西五月五日由馬關啓程經韓國京城遊歷安東奉天營口大連二十一日抵天津二十五日入京小作勾留復乘京漢火車於西六月一號抵漢更下駛于初十日赴江甯至蘇杭及上海勾留約二十日云云現旅漢日人已預備歡迎矣

湖商創辦銻礦中止談 杭州

○湖屬職商沈毓麟前年糾合同志查勘嚴州遂安縣巖場村銻礦苗旺質淨山脉綿亘疊次延聘礦師入山勘驗確係佳礦當向農工商礦局請發探照查無葛藤遵章領發在案不料荏苒數年籌欵不易所給探照又早逾期現聞該商以獨力難支久持無益業已呈請湖府李前洊太守轉詳省憲自願將探照繳銷已奉勸業道核准昨特具詳中座咨明農工商部註銷前案徐俟後圖矣

雜記

電騙交通銀行巨欵之敗露 漢口

○漢口隆華旅館本月初寓有操閩語形同留學生者二人一名鄭東生一名李亦秋自稱係海外華僑舉止闊綽揮霍豪邁某日偕現寓漢口漢昌里安徽候補道孫某前赴交通銀行由孫介紹稱有銀二十一萬六千兩由新加坡匯上海交通銀行轉電匯漢請先預備當經交通總辦盧君洪昶買辦蕭君宏通允可俟電來照兌逾數日鄭等又言欲在漢購地皮遂與蕭君同往大智門踏看某姓地皮若干方議定價值將立契約十六日交通果接滬行密碼來電銀數相符惟係交鄭東先字樣該行因連日以來窺出鄭李等形跡似有可疑因即電滬行詢其實在尚未得復鄭李等已來云亦接有電音特來取欵蕭宏通答以電匯之欵照章應覓鋪保鄭李等無保可覓請交某國銀行代收蕭答以匯豐可乎鄭李允可蕭君又言匯豐雖可只能保得明日必兌而今日卻仍不能兌因電中有一字誤須俟滬行回電鄭李等乃去及夜間得滬行加急復電並無此事該行總辦盧君乃立函夏口廳派人往拿詎鄭李知計不行預料必敗是夜並未回棧隻身遠颺矣其房內衣物約值數百元均未攜取旋由夏口廳差在某妓院將與鄭李同嫖之林仲山拘案訊得實不知情刻正嚴飭捕差四處訪緝矣

四鄉農民之恐惶 無錫

○錫金自入春以來陰雨連綿晴天甚少四鄉小麥蠶豆被濕者十居七八農人恐惶異常且日來小蠶因天氣陰濕病斃甚多該邑鄉人素恃以爲春熟者絲繭而已今小蠶不佳前途深爲可慮

仙鎮班小輪失火 鎮江

○二十一日上午十點鐘鎮江招商局恒吉（仙鎮班）小輪船帶拖風船一艘由鎮開往仙女鎮詎行至荷花池左近該小輪後艙不戒於火霎時滿艙通紅致兆焚如之禍幸經該輪水手等立即撲滅祇焚去後面船身一半而船首前艙並未殃及至於搭客咸上拖風船雖屬無恙然已受驚不淺矣

清談

贛路與鄂路

鄂路拒欵代表今日功成赴東矣而贛路拒欵代表亦適以今日着手返國二路之行事儼者不相謀而適相合也者

我不知贛路代表對於鄂路代表其感情何似其抱負何似爭欵之毅力彼此何如將來之結果彼此何如

第見贛鄂兩留學界熱心國事者同贛鄂兩路大局危迫亦同贛鄂兩省人士之愛國若狂亦無不同

嗚呼有志者事竟成天下事亦在其爲之者何如耳行矣諸君竊敢以此言爲贛路各代表勗

探險錄

西藏考查記（續）

藏程之險峻 鄙人於印度列市編成大旅行隊雇用拉達克二十五人馬一百三十四以土人莫哈美伊薩爲先導一千九百六年八月人馬蕭蕭發列市征鞭一路指西藏前進越喀拉哥爾木山脉過林細丹渡亞克薩尹湖遂入前人未到之西部藏地地勢險峻甚屬艱困越布卡曼克拿山脉一日間斃馬九匹之多迢迢長途不見人烟飢餓迭起歷八十三日始遇游牧人種部落此時之愉快可知矣

藏後雖無插天峻嶺然地域甚高形勢曠遠天朗氣清四周山巔白雪皚皚峰巒極多牧草間有游牧土人部落或犛牛等查中央亞細亞與西藏地方多產犛牛爲該地土人最利用之牲口只牲質廣悍不易馴使鄙人屢遭危害自此行程愈遠馬斃愈多遂由土人訂購犛牛以繼續旅行焉

土人語云犛牛備有強健體格容貌雖醜然筋肉結實冠絕獸界故旅行此地者必預備之蓋犛牛跋涉險惡道路及冰河中堆積石塊最爲便利且遇積雪封道之時旅行者若使犛牛先行以奇大足趾與其頭角排除積雪則犛牛一過道路即開旅行者隨之實爲一舉兩得之野獸中央亞細亞西藏地方之行旅眞不可不用犛牛也

藏西形勢 南進深入藏地發見杜列安出安莫尼阿克湖畔更南走孛克藏宗巴湖畔東南進至剛接錯湖畔盤桓一旬考查附近情形時臘月湖水冰結湖上自由通行查剛接錯湖水含鹽即爲鹹水湖也（測量完竣遂入那社安州刺史夫拉黎杜那林君與鄙人有舊識一日夫君來訪晤談良久夫君云藏地民氣未開域內險峻猛獸毒蛇充塞於行路而糧食難得氣候不調奇慘不可言狀先生旅行恐有危險不如且請中止此行夫君之熱心力沮鄙人深入藏地良可嘉也然鄙人早已委心任運遂婉謝夫君翌日得夫君准許鄙人自此五衷愉快以爲今可遂其旅行之夙願矣

（未完）

情形益苦官振義振勢難普濟前爲清江攻圍大豐剽掠米船暴動事波及演成海豐公司極大慘劇洶洶岌岌禍在眉睫間幸托福蔭潮流教平不獲已遂于城外開設粥廠（海州）

◎公電

交通銀行電政總局諸大報館再鑒日下截數實留養三萬五千餘口預算必四萬餘千始克蕆事蒙郵傳部沈侍郎擔任籌款三萬三四千仍缺六千餘千伏冀仁人君子登高一呼廣爲勸募戚此善舉如蒙慨允乞先電示海屬籌振會總理張福森叩勘

緊要新聞一

籌辦湘亂善後近狀

○北京訪函云政府因湘省民變屢承會議均謂釀成此變實由岑春蓂於事前事後均置之不顧若僅予開缺殊非正當辦法已奏明監國於日昨**密旨交鄂督**瑞莘帥**查辦** 聞某侍御以湘省民變岑撫逃避時莊藩司竟敢將撫台印信收受又用署撫名義出示安民殊屬不知大體擬**據實奏參** 湖南亂事初宗英日兩國即提議向我政府索賠損失惟以尙未接到駐漢領事報告損失確數特於十七日派員赴漢會同駐漢領事詳查損失實數俟回京報告即向外部交涉至外間傳有英索三千萬日索五百萬之說**查無此事** 度支部於十七日加班奏事探其內容係因鄂督請部撥款辦理湖南善後事宜茲特覆奏准由部撥款**三十萬**兩又電飭江漢關道在餘利項下撥款**三十萬**兩現已咨行署湘撫楊文鼎迅速具領 **旅奉湘人**聞湘亂事頗爲注意由**熊秉三**京卿領銜電請**長沙**諮議局速開**臨時會**要求官長籌集巨款以救災黎并電請**瑞督**奏請將度支部**練兵加價**及**江南**新政加價**鹽款**概行**截留**以充賑款又電請**粵督**及**滇桂**兩藩速將賑款**匯湘**又電請**盛侍郎**將**甘省所餘賑款二十五萬**電撥**匯湘** 鄂督復電云湘省民苦米貴痞徒誘煽滋事弟已派鄂軍三營前往彈壓現已較靖照常開市初六電斷謠言最盛刻據探告官已平糶惟衙署學堂各局新關躉船教堂洋商店屋日領公署皆被焚擊外人幸未傷失然索償必不貲公所云截款辦賑洞屬**名論**已將電送楊署撫閱看酌行 盛侍郎覆電甘省賑餉二十五萬想係各省協濟儆處捐墊僅十餘萬頃已遵照電商長帥酌撥湘賑未知允否貴省饑民滋事鄙見應免爲從迅籌賑撫一面訪拿爲首未可藉口革黨大肆殺戮已電楊署撫請酌

日美新協約之內容 北京

○日俄新約現方議訂而**日美新協約**之說又起聞其內容有**二** 一由協約或條約以鞏固亞細亞與太平洋沿岸之一般的平和而維持之故爲此協約卽冀其與日英同盟條約相似而以保全支那維持商業均等主義保全在支那之共通與相互之利益爲口實且確定白令海峽斐律賓樺太等處兩國之漁業權 **二**無論何時一方政府之意見信爲有毀損地方之權利或利益者則兩國政府互相知照而協定誠實保護其利權之方法 **三**此協約兩國之利益並屬時連署于美國故外務卿海氏之覺書上諸國之權利亦可保護若有取執職或攻擊態度時此條約亦爲有効在美國則認滿洲及太平洋沿岸日本得以執行適當誘導支配及保護之手段故在日本宜講平和誠實的手段此三條結爲條約或協約期限以五年此一星期內將正式提議於美之國務省其實與一同盟之合約無甚異也

日俄訂約之最近消息 北京

○去歲伊籐被刺於哈爾濱關於日俄訂約之事因之中止後日本政府調回駐俄公使授以機宜復派南滿路總裁田中氏赴俄協議關於伊籐未辦之事早已由西伯利亞鐵路赴俄茲悉東清鐵路總辦霍爾瓦特氏已在東路視察事竣即須徑回俄京因俄政府有種種疑問待其取決之故且聞此次約章議訂後日俄兩國必合力維持滿洲之均勢而其權力之擴張須達中國蒙古屬境云

津浦續借外欵已允 北京

○郵傳部對於濟南府與濟河間架設黃河鐵橋其塲處雖已選定惟河幅窄狹建立橋柱甚爲困難下流河幅廣大又須變更加以江蘇省之淮河爲船舶往來之計須架設釣橋事雖已奉裁可惟津浦鐵道之資本金前只預備五百萬磅此時工事着手不得不爲增借之計畫擬向英德兩國再借四百萬磅其摺已於昨日遞奏業已奉旨依議 又聞此事經徐菊人中堂外務部梁尙書與德華銀行總辦克爾的斯英國代表員普連知屢次商訂續借路欵辦法現已議妥約在一星期內即可訂立正式合同其利息抵押均仍照前合同辦理

豪僧造謠煽亂之可慮 北京

○庫倫一帶之喇嘛僧近被已革之達賴喇嘛通信員所煽誘唱言政府對於已革之達賴喇嘛處置失宜遂糾合二千餘名意圖擾亂庫倫治安已經庫倫大臣電告聞政府已令理藩部揀派專員前往調查矣

電告桂省同志會成立 北京

○國會請願代表團日昨接桂林諮議局來電報告該省同志分會成立已舉定蔣君繼伊爲總幹事吳肇嘉蘇壽崧唐鍾元秦步衢四君爲幹事

憲政館擬定行政大綱 北京

○憲政編查館擬定行政大綱先將國家事與皇室事分別爲二其皇室事歸內務府另爲一部份其國家事之行政大綱分爲五類共十部爲表十有二所有釐定官制清理財政編制法令皆以此爲準其國家行政之五類　一曰內務類民政部學部農工商部郵傳部理藩部屬焉　二曰外務類外務部屬焉　三曰軍政類陸軍部海軍部屬焉　四曰財政類度支部屬焉　五曰司法類法部屬焉其吏禮兩部不列表內恐或歸諸裁併之列矣其餘如弼德院軍諮府行政審判院審計院之屬皆爲特設機關不在責任官制之列而其經費則仍列入豫算案之內

京師江漢學堂之風潮 北京

○湖北旅京江漢學堂開辦歷有年所常年經費約需萬金而該堂內容不甚完備前數日有學生范某等數人以與庶務榮某之子有嫌竟於會食時在食堂聚毆杯盤碗箸如鳥飛空監督饒叔光君適亦在堂會食見事起凶暴異常避之堂隅拱立以待後爲堂役數人進前排解始散聞事後監督商請監學將聚毆學生各記大過一次被毆學生各記大過二次聚毆各生不服又逼令將其一過銷去噫若該堂者歲糜巨款造成此種人材亦可爲中國學務前途悲矣但不識旅京鄂人有所查覺否

學部奏禁游學生與外國人結婚 北京

○學部奏近來東西洋游學生時有與外人結婚之事此事在尋常僑民本可不必禁止惟在游學生則當修業之際家室之累重即學問之念輕一弊也外洋女子習尚較奢而游學生之學費有限贍養既多所耗費即學資易致不給二弊也游學生既娶外國婦女易有樂居異域厭棄祖國之思則雖造就成材而不思歸國効用亦復何裨於時艱三弊也查東西各國結婚之期皆在學成以後未有學未畢業先求家室者況乎中國派往之游學生尤當刻苦求學豈容遽就晏安臣部現擬咨行東西各國出使大臣嗣後遊學生未畢業時均禁止其與外國婦女訂婚及結婚違者畢業時不給証明書官費生追繳學費以戒怠荒三月十五日奉旨依議

江蘇諮議局呈謝督撫奏請截漕 南京

○江蘇諮議局呈督撫文云爲呈明謝悃事竊近日米糧昂貴雨澤過多上遊湘省滋事以來民情尤相恐動本局正在開會人民請願之書議員提議之案甚至鄰省諮議局皆以呈請督部堂撫部院奏請截漕或籌款採辦奏請免厘等事責望議會日來正擬上呈而督部堂撫部院憂民之憂已先行電奏邀允具仰關心民瘼上格天心豈惟本省託命東南實均受其福本局有代表全省人民之責謹合詞爲全省人民公謝伏祈鑒納

吳中首令政聲

蘇州吳邑王士暄大令上年被劾後屠台以該邑爲吳中首要非精明强幹之員不足勝任遴選州縣班中拔取陳其壽大令以任之大令以斯缺賠累甚巨事體紛繁恐不勝任辭謝未遑牧將眷屬仍住新橋巷舊宅僅帶僕人數名於客夏往署接篆即令署中書役嗜好洋烟以及素來惡習者提緊戒斷革面洗心違則嚴究凡有訟案隨即訊判使書役歛錢不及而獲益者頁多現聞大令有力求交卸之信紳商士界攀轅無術特備德政碑恭送前去以留記念聊伸感戴之衷大令以所辦各事均係職守當爲各界如此稱頌頗有謙牧不安之狀云

洛口路案 即洛口事詳 係上年正月念五夜行刺前上海又新沙廠總辦當時逃逸之兇犯曾經懸賞洋三千元開具面貌年歲登

[illegible]久尚未提[illegible]

京師近事

▲今年考試舉貢本定三月十八取齊二十四開考自吳侍御緯炳奏請先考旅京舉貢乃擇二十二日在學部考棚考試而學部先須考各省高等畢業生四月十五又須考廷試畢業生故考試舉貢一事恐又須略遲矣現聞有三月二十八日考試舉貢之信不知確否

▲四川旅京全體學生日昨於全蜀館爲新任本省學使劉幼樵開歡迎會到者百餘人劉學使演說略謂余到川後辦學方針以注重小學推廣實業學堂爲要着餘則以留學日本所得之經驗棄短取長次第施行云云次經學界諸人及同鄉京官甘徐兩君各以所見所聞並附以己意討論全省學務閱數小時大致皆關於振興改良兩方面之研究

▲京師前傳法律學生被拘事聞只誤拿孫某一人已於十三日釋出

▲滇督李仲帥以法人勢力日彌漫於雲南非速擴礦產廣興實業不足以資抵制但項款支絀已迭電度支部商酌籌措辦法現度支部各堂已允其向大清各總分行息借以便開辦又聞川滇鐵路曾由滇督李仲帥奏歸官辦着郵傳部知道昨日樞府各王大臣以川滇幹路關係川滇黔三省大局某國屢次要求代築應即趕緊設法籌款興築故昨又片交郵部飭與該局妥商善後辦法以免外人窺伺

▲法部尚書廷杰曾於前日請假現聞其病爲半身不遂之症殆將不起

時評

其一

度支部所辦事務略煩於他部而實缺司員等竟多至四百人

誰謂中國乏人才者

外務部所辦事務不重於他部而每月飯食銀獨多至三十兩

誰謂中國乏經費者

其二

今年僅閱三月耳而亂事迭起有因外人激變者杭垣之日商是也有因官塲激變者長沙之鄉民是也有因軍警激變者廣州之劇鬥是也初不料今又有因紳學界之調查辦學而激變者初不料因調查興學激變者之出於江浙兩省嗚呼此中國之所以多事歟

六千元之賞格

凡能緝獲送到確係眞兇者賞洋六千元 知風報信因而拿獲者賞洋三千元 不拘限期 儲洋以待決不食言 其面貌年歲開列如下 該凶年五十歲左右係貴州人能操湖北安徽口音身材中矮而稍肥面色黃黑無鬚有鬍子根禿頂小辮大眼近視黃珠光短 且直尖嘴唇兩足歐帶八字式平常行路兩足開極似上過腳鐐 十七日起再此聲明登申新時報各七天後專歸申報每月逢五十照登論後特白

又新紗廠張房代啓

尋父

家父字子新一字子彥號仁甫又號隱浦山人喜甚與性好遨遊其籍外封係有乾惕堂三字前在粵東新甯廿載先兄頭先往尋歸里光緒戊戌復往江西臨江府清江縣訪友自計婉勸不能挽回出門多遂無消息曾兩次往尋均未遇而歸竊念家父年踰八十白髮蒼顏淹留異地孑亡生殘爲人子所不忍言 四方仁人君子倘有知其光緒戊戌以後行蹤者乞祈哀而憐之 俯賜函寄上海小東門城裏查二妙堂墨莊內詹謙甫先生收或寄江西省城書街詹彥文墨莊內余堯章先生收即求其轉寄余體先收指教不胜俾得尋父功德無量啣結不忘如蒙指教 祈將尊姓大名住址一并賜示知以便申謝

徽州婺源北鄉沱川燕山村 體先余輝祖謹啓

吳菊舫醫室遷移廣告

本醫室舊居湫溢就診日多幾致後來者無駐足之地艮用歉然茲定於本月二十日遷移 被來無爭先恐後之勞特此佈白

三馬路大清戶部銀行東首 照常應診庶幾此往

三馬路畫錦里掛號處敬啓

新開義生洋行專售水門汀並各種紅黑頭火柴

啓者本行主人吳錦堂觀察向在日本兵庫縣下開設東亞水門汀公司製品精美價格低廉早蒙各國工程大家所信用故而銷路咸推本公司爲最廣又開設火柴工廠專製紅頭黑頭粗杆細杆以及大中小匣白砂黑頭等火柴均選上等材料藥性經久不變陰天不潮枝枝可用毫無藥損匣子堅固牌紙鮮明茲將各牌另印表告所用各商標先後呈明中日兩國政府存案給有憑照如有奸商隱射假冒准隨時稟明地方官立提嚴辦 本行貨物運銷中國各埠東三省及南洋各島早經中外馳名凡仕商賜顧者請認明本行各牌庶不致誤 零躉批發多寡不拘以廣招徠 如蒙惠顧請駕臨敝行面議可也

上海二洋涇橋北首春江里

義生洋行經理人杜炳卿謹白

立愈小腸疝氣偏墜神藥

廣東陳恒德堂神藥到申

本堂秘製立愈小腸疝氣膏貼其功之速無出其右無論陰囊腫脹陰核偏墜甚至坐臥不安痛苦難忍速將此膏貼之立時陰囊縮小腸鳴脹消痛至兩天包能除根屢試屢驗百發百靈倘年久根深宜貼正號則藥力大而取效愈速每個價正號一元副號六角○外有第一神效疝氣丸每大盒二元小盒一元倘外貼內服雖十年二十年之老症愈後可保永不復發誠治疝氣之神藥也○假冒甚多購者須認明廣東陳恆德堂分設上海英大馬路萬康醫園對門德仁里內石庫門 函購信力自給

1263

商辦新舞臺

三月念五日禮拜三准演 官廳包廂三角 三層樓正廳二角 二等一角

小黎青 毛韻琪 小保成 劉培山 許奎官 張順來 賽魁冠 夏月潤 小連生 趙文連 馬飛珠 小雙鳳 呂月來 七盞燈 粲連仙 小德喜 薛瑤卿 小黎青 夜來香 夏月珊 小連生 林步青 小保成 任長海 邱蕊卿 馬飛珠

春秋記 (取帥印)
新添輿轎鎗械軍樂新戲 十一本 接合 十二本 鐵公雞 連演 鐵公雞
纏搭膊
新編姑蘇時事情節增加景 頭二本查潘門勝 三鏢包出局潘梅溪坐糞船

三月念五夜准演

小黎青 劉培山 毛韻琪 趙文連 索連仙 許奎官 賽魁冠 張順來 馬飛珠 邱蕊卿 夜來香 夏月潤 小連生 夏月珊 小保成 林步青 小雙鳳 毛韻琪 小黎青 趙文連 夏月珊 七盞燈 小連生 馬飛珠 小保成 薛瑤卿

韓琪殺廟 華容道 巾伍會 帥商元帥 頻演打更

大嘉興府 **黃勳伯** 義勇無雙 元寶作怪

全本目蓮救母 新製十殿驚人奇彩巧轉舞臺五色電光鬼景

三馬路新建文明大舞臺戲園

念五日戲禮拜三特頻超等文武名角准演拿手好戲新添佈景油畫

孫鴻奎 任文寶 筱志元 小志奎 吳鳳鳴 諸連生 章瑞卿 陳現香 小魁仙 孫鴻奎 唐景云 小金紅 (龔)(王)(沈)**應寶蓮**

云仙 永利 月來 水何 紫何 諸奎
張 謝 瑞金 謝 劉 玉 殷 云 劉 草 仙 金 金 家 壽 金
云台 沁泉 慶奎 阿沁 共喜 蘭花 春虎 中鳳 坤華 上飛 花壽 仙聲 卿龍

雁門關 慶頂珠 一捧雪 泉慶雲剩馬 林 瓊宴 新安驛 **金山寺** **翠屏山**

念五夜特請京都內廷供奉名部藝員佈景畫新式活動大大舞臺

沈紫英 唐景雲 小魁仙 小桂枝 沈月來 應慶蓮 沈韻秋 殷春虎 劉永春 徐春發 何家聲 **趙如泉** **呂月樵** **應寶蓮** 何金壽 萬盞發 趙如泉 呂月樵 沈韻秋 小桂枝

鴛鴦橋 王 沈 武松血濺 **善惡報** 大轉舞臺

○新裝電話五百九十五號○

法大馬路新劇場

三月念五夜特頻超等文武藝員連本學界新劇異樣佈景四大轉臺

謝月奎 周鳳林 黃翡翠 一月 林黑 伍俊 趙占 蓋慶 馬俊 國奎 陳官 大 大 **三麻子** **小子和** 小陣 一風

長板坡 **頭本二本三本四本**(血淚碑 血淚碑 血淚碑 血淚碑)

電話一千七百五十二號

法大馬路新劇場

廿五夜准演 頭本二本三本四本

廿六夜准演 五本六本七本八本

血 淚 碑

本劇場新編學界新劇血淚碑開演以來頗蒙各界歡迎現值春賽之際各路香商紛至沓來特將本劇場該劇准於念五念六兩夜分演以全其豹可惜中寢大有可觀開通社會風氣實學界之起助一屆時伏乞早光是荷 本劇場白

1591

(春貴茶園)

念五夜特請京都眞正超等名角

小春奎　郭彩云　馬寔山　常春恆　徐鎮奎　李百歲　李少棠　李順來　譚永奎　劉鴻聲　吳彩霞　一盞燈　李順來

殺女報恩　虎將招親　打□上坟　魁珠□後　炎奎金橋　戲迷傳　馬春甫巴　馬春芳駱　王端雲和　萬勝桑園　采戲妻　常七曇　春匃廟會

(天仙茶園)

念五日戲正廳每位大洋一角

李燕奎　喜子仙　王寶山　小仙仙　小宮官　五月仙　王紅全　費應奎　葙福官　許奎培　葙玉麟　慶珍　方雪堂

收羅成　祭長江　善寶莊　魚劍刺　藏僚　百殺　萬齋妻　斬三　蛟(除)書　韋黑　春全沙　明本洞　打沙鍋

二十五夜戲正廳每位大洋二角

五月仙　□□奎　曹甫臣　李秀云　愛月仙　陳永奎　蓋月樵　小桃紅　小桂芬　三盞燈　愛月仙　童子紅　五月仙

鐵弓緣　合天水　眞火漏　演□晃　會稽城　梁□關　山收勝　新安驛　頭獅子　演樓　小來　紅姐　奎雙配

(羣仙茶園)

念五夜戲正廳價目每位洋四角

白文奎　尹桂棠　尹桂英　賽春匃　小雲仙　賽月樵　賽勝奎　尹桂鳳　尹桂亭　尹鴻寶　金處　林黛玉　小蓮英

空城計　富(雙)膩　仙□麥　頭李碑　演大伐　寶子都　奎放　合(小)牛　演門　徐法寺　處女　頭(烈)　演傳

新法劇場

二十五夜演

小子和　三麻子

明海山　碧月花　林䕫卿　趙小廉　大奎官　大廖蓮卿

頭本　二本　三本　四本

血淚碑

四大轉臺

蓋俊卿　馮志奎

當陽救主

瑞和行告白

適逢西商賽馬

公平料貨暫停一期

啓者本月廿五日適遇西商春季賽馬之期所有公平拍賣暫停一期以後每逢禮拜三照常拍賣特此預佈　和瑞洋行啓　乙575

重慶合記戲園

本園聘請振南天社全班於念三日由鎮安輪船現已到申擇吉開演此佈

重慶合記戲園

啓者本公司目擊彈臺林立類皆踵事而增華向未有排演新奇有補於人心世道者良可惜也本公司憂風氣之未開欲演身以說法故特遣人到粵聘請振南天社全班由鎮安輪船來申開演其聲和色麗迥近世所未聞而性情淑陶尤當今之急務向足新念餘省之耳目幷可開四百兆之心思用敢登報佈聞勸言廣告惟望青年志士紛紛至沓來更祈淑女名姝爭先恐後庶幾擴張限界盡易舊觀社會上多此改良風俗中因此點化則本公司之幸亦吾中國之幸也　本園告白　乙56

禮拜三拍賣

火酒

魯意師摩洋行

始創自同治十三年即英一千八百七十四年

准於廿五日上午十點半在本棧拍賣奧國名廠新到火酒一百箱不具價拍賣此佈　魯意師摩洋行啓　內318

(禮拜三上午拍賣)

淨漬貨

魯意師摩洋行

始創自同治十三年即英一千八百七十四年

准於念五日上午十點半在本行拍賣各種藥房藥料分丸藥香粉香水牙粉藥水等貨十餘箱白蘭提一百箱小鐵釘五十箱唱戲機器數十只亭呢數疋各毛毯二十箱印□紙一箱和合洋刀三箱鐵一箱油斗鐵東洋洋號魚三箱鐵絲八只九兩洋燭二百箱香皂五箱開乾條頭皂一百箱絨毯二箱鉛筆紙牌白塔油印花布並樣子什物不計此佈　魯意師摩洋行啓　26

禮拜三拍賣

文治洋行

准於念五日十點半鐘在本行拍賣各色聽頭食物櫃台舊鐵宋及舊器等信亮方信紙洋箱鏡鐘脚踏車上等木器另星什物不計此佈　得律風三零五六　文治洋行啓　丙263

禮拜三拍賣

准十句鐘

本行於二十五日拍賣八馬鷄牌羽毛元虎牌雙鳳馬頭綾大紅馬頭單鳳虎牌月嘰單鳳呢元紅采福壽有餘龍鳳金宮泰西緞七磅藍口黑瓶藍雙鴨紅布十倍暗藍紅瓶單瓶三D鴛鴦蟹藍蟹瓶藍三D萬利紅金子雙團彩藍雙藍紅鐘三D八象梯日利千六子八船彩盤彩鐘八象雙八面三八仑炮槍將軍細布牛頭布粗人馬車租斜單電車細斜一等市漂布紅緞瓶五福洋標本廠十三磅十福星漂布三七磅半綠粗十四三磅羊粗布十四磅粗壽星粗布有小十三鴨布糟糠清水漂布等貨此佈怡和洋行告白　丙254

禮拜四拍賣

瑞和洋行

准於念六日十點鐘在卡德路六十一號住宅拍賣書房臥房間洋房大菜間琴木器花草一應另星什物不計此佈　乙1704

元芳洋行

(每禮拜四)

不限價拍賣足頭

本行創設在上海已四十餘年專運英國名廠各種足頭來華按期於每禮拜四上午十點鐘在本行不限價拍賣後列各貨牌名本刻遷移各色貨客有意欲購各貨者請至本行小樣看明並無更改後各行可也須按期拍賣來泰西各色嗶嘰元色毛羽綾各色磅泰西毛羽綢元色素羽綢細斜紋洋紅漂市布原漂市布洋標細布各色洋紅嘰元色毛羽綾市布細白竹布等貨上海英商元芳洋行謹啓　301

禮拜四拍賣

魯意師摩洋行

始創自同治十三年即英一千八百七十四年

准於初四日十點鐘在崑山路九號住宅木器等上書房大菜間洋琴並中國古家藏磁器銅器等件董擺式不計此佈物　魯意師摩洋行啓　丙265

(尋人賞格)

本月十六早晨走失婢女一名年十八歲名冬湖北人口操湖北上海口音身長面尺餘身黑打辮子兩大脚穿黑布夾衫褲如能將人送到者報信者謝洋念元因而尋獲者謝洋十元決不食言上海南昌廟一街金宅啓　乙

禮拜五拍賣

魯意師摩洋行

始創自同治十三年即英一千八百七十四年

准於念七日十點鐘在本行拍賣皮馬車輪盤數副鐵床留聲器書洋琴椅色衣大菜檯小車火爐鏡電氣風扇油頭繡花檯燈地毯自來火爐電燈架信鐵灶脚踏車帽架信紙封不一木器什物另星此佈計念五日可看　魯意師摩洋行啓　丙232

禮拜六拍賣

瑞和洋行

准於念八日十一點鐘在本行拍賣東洋鳳尾草樹一百餘柯此佈　乙1606

禮拜一拍賣

住宅房產

瑞和洋行

准於四月初一日下午四點一刻鐘在本行內拍賣上等住宅洋房一所座落泥城外同孚路念一號門牌便是英工部冊三千八百四十八號計地冊一千八百零三號實地七畝五分七釐七毫地上造成堅固大洋房一座共計九大間並花園馬房汽車間及洋房等俱全該產係前達昌東羅陀夫君之業各客欲知詳細者請至小行接洽可也　乙539

禮拜一拍賣

上等木器

魯意師摩洋行

始創自同治十三年即英一千八百七十四年

准於初一日十點鐘在本行拍賣紗窗羅二百對廣東紅木傢生油畫洋琴各色素器皿細巧大菜色一銀器全銅變單八應料木書樓椅色大床柚木色房間色各種上等木器什物不計二十八二十九日可看此佈　魯意師摩洋行啓　丙265

項股改記聲明

虹口嘉興路瑞泰永記烟紙號前有錢學記名下股份刻因另隆別業今遷原見與隆記推頂與張當數將錢學記名下股本如數付清前記同合議當面注銷作以後盈虧與學記無涉所有永記一切往來等情概同永記自理不往涉及來隆記之事今後往來概以瑞泰隆記回單為憑特登申新兩報聲明　瑞泰隆記啓　乙

禮拜二拍賣

魯意師摩洋行

始創自同治十三年即英一千八百七十四年

准於初二日拾時在坤板廠麥根路第三十七號拍賣書樓尚房浴大菜間臥房頂一應上來路木器洋琴什物另星不一計念九初一日可看此佈　魯意師摩洋行　丙266

(拍賣地產)

預先告白

瑞和洋行

准於西五月間在本行拍賣由公平洋行經理貴重市產壹塊座落公共租界中心點即四馬路望平街一靠西北轉角便是計地一畝四分六釐五毫上連店面號屋數十間英署註冊第七百零四號工部局冊第二百七十三號此地尚有八年租期到英一千九百十九年底止如各客欲知詳細者請至小行面詢可也此佈　乙1491

(尋人賞格)

宣統元年九月十二日上海城隍廟南首館驛街孫恆豐銅作內走失學徒侄金龍年十八歲紹興府會稽縣八面圓尖嘴身材短矮如有仁人君子送到孫恆豐銅作者謝洋十五元知風報信者謝洋五元決不食言特此告白　孫恆豐啓　乙607

(遺失提單)

遺失提單前已聲明今再登亂令老船英四月四號進口提單一百八十四號三尖口鐵二百九十七担五十八斤亂令花船英三月廿三號進口提單一百廿三號尖口鐵四百五十四担五十七斤又提單七百十號十五斤新圓絲八百四担卅五斤以上均向前收單另明說補提單將作弗鬪各寶號切望承廢是荷　可職告白　乙1602

(一瓶全愈)

立止白濁丸

淋濁之症或因濕熱而慘入膀胱或會虛而收精或是花柳時毒久結而成白者尚輕者是重則痛如刀割點滴難通久則會致不同無論武更不同方功工料每瓶見效洋五角另售止痛生肌散十二瓶新製五角服此藥可除遺精並治毒疾到病除元肌膚二馬路畫錦里口廣東仙壽窩請認鐵招李鋪在上海記　乙1132

白濁一瓶斷根

鄙人患白濁醫藥俱窮今承友人指示購得河南路廣東彭壽堂立止白濁丸一瓶試服數次其患若失所費少而奏效神眞不愧立止二字感極鳴謝　花柳過生　乙28

上海祥泰洋行經理英國愛倫生電燈廠廣告

英國愛倫生電燈廠所製各種電機電燈電線及一切電氣大小機件無不獨出心裁特別製造久已著名環球推爲天下第一最大之廠凡歐西各國電燈廠由該廠全行包辦者不知凡幾今由上海本行獨家經理賜顧諸君請駕臨本行機器帳房面議自當格外從廉竭誠相待此佈　上海北京路第六號祥泰行謹啓　乙1630

匯通保險公司廣告

英國士商集資本金萬火險公司資本五百萬規元四千五百兩前由西人合辦信年經理已三十年餘紳賠款迅速久蒙商嘉許現歸小行經理倚承惠顧移玉五馬路本行帳房接洽可也　總經理英商田謹啓

大清宣統二年庚戌三月廿五日共二張

申報第二張

西曆一千九百十年五月四號禮拜三

化除烟容班癬能造美顏玉膚惟沈製鏡面散專治男女面上雀班粉刺烟容酒刺紅點白點黃黑油光暗晦凍瘃燥裂等類包治包愈

沈製 鏡面散同功造化

天津南河雜趙伯蕃君念治烟容班癬謝函

十有三載自上諭禁烟僕戒去已年餘惟滿面烟容毫無稍退今春得沈製鏡面散一料依法施治不二月居然掃除班癬化去烟容於無形還我美顏玉膚至今半載而上嫂艷勝常矣近閱各報謝信盈牘數行附諸保證弁請登報以告同病者知有沈製鏡面散之妙藥也下略十月念八日郵遞原信留存以證確實

上海山西路口盆湯衕集益里對門人壽醫藥室照錄

珠粉每瓶半元每料六瓶洋二元五角天津分設中英藥房

售價每瓶二角五分每料洋五瓶雙料重加羊脂

僕幼年痘瘡之後面上及兩頰似有非將時念侍護為可厭繼患吐血症有藥無效日以芙蓉仙爲侶忽忽

乙1292

涵芬樓 發售古今文鈔預約券廣告

是書所選諸文起自上古迄於國朝同光之間共得文八千餘篇古今各體文字無一不備凡前人文字之可傳者均已搜羅靡遺學者得此直與購置千百種前人文集無異不必更事他求而價值又極廉寒士不難購置講求我國文學者當必先覩爲快也全書用中國連史紙印訂一百鉅冊

全書定價二十八元

預約價十八元先付八元出書後續付十元

六月出書即日發售預約券

限於五月底爲止購者尚宜從速此啓

樣書現已印出欲閱者請寄下郵票一分即當寄贈

上海商務印書館謹啓

戊1449

敬告 [illegible] 驥雲肖像爲證 假冒影戤

本處秘製産夏半夏哮喘氣急丹參茸珠朮海狗腎壯陽寶蘭金丹九種心胃氣痛必愈丹萬金不換化痔仙丹等久已中外馳名靈驗昭著近因

凡惠顧諸君必須認明驥雲肖像方是真老兒一開間門面便是假冒因藥關性命未可草率務須格外小心如在外埠經理處購服各藥亦以驥雲肖像爲

驥雲氏督製五開間門面藥包上均有驥雲

上海盆湯衕過絲業會館寧波路口五開間門面瓣香廬驥雲氏謹告

認明招牌上有驥雲注意

乙1189

華慶公司綢緞洋貨 三月廿五日開張

謹啓者敝公司向在棋盤街開設有年自運泰西新樣紗緞綾羅光洋紗席法厚薄鏡呢時式絨邊洋廣各貨一應俱全花色繁多未便詳載早荷○紳宦閨閣之所嘉許傳揚貨實物精已承各界信服乃房屋年久兼塵埃下垂自以不潔殊久實爽恐慢○光顧貴客故特遷移棋盤街新造商務書館間壁拆新造居然清朗坐西朝東辰與廣張線敝公司向係設敝專造海陸軍裝旗幟軍服禮刀虎靴馬鞍藥袋等件悉照部章毫不錯移早邀○諸憲洞悉矣訂定無悞限期有准倘蒙○賜顧請認敝公司招牌庶不致悞

乙1287

老存濟堂大藥局開設英界六馬路西格致書院對面萬森醬園隔壁弄內老仁壽里弄內第四十三號門牌朝南三開間高大石庫門

一分時神油

諸君不信當面試之

效非分時分文不取

人有不世出之奇才斯有不世出之奇藥夫天下傷藥備矣多矣何足爲奇而奏效之速之必欲限定一分時候如本堂秘製玉真神油者固不獨古今中外見所未見且聞所未聞即世稱立刻見效者已屬神奇不可多得何況一分時候較之一刻其功誠無愧若謂余言之過甚好在外敷之速又不啻十倍可謂速之無以再速奇之莫能再奇縱使仙丹恐亦未必如是其捷是謂不世出之奇藥可以當面試之試之莫逾半刻如在二分時候見效者雖分文亦不敢取亦足見本主人一生好奇精益求精至意焉其始也創覺紛至沓來可見恃藥靈絕處就不樂從吾知此藥一出不數年而如不供傳麥國者吾決不信也今果不出鄙人逆料前後凡十載居然名遍天下矣特是生意一盛假冒蜂起大抵魚目混珠不可不察諸君賜顧必須認定本堂招牌明詳細住址切勿大意至囑切切茲將應治各症分列列後〇一治水火滾油湯傷無論皮泡肉爛痛徹心肺雖至垂危立將此油敷之約計一分鐘頭時痛立止其痛立止腫泡立消不避風不忌水愈後面無痕〇一治刀傷雖血流如注痛昏欲絕不論傷口巨細立將此油敷上不過一分鐘頭時血立止其傷立合愈後而無痕〇一治跌打損傷筋縮空腫痛風濕襲絡暑搽少許奇功立見誠功超絕世至奇神丹凡居家者不可不備每大瓶一元小瓶五角批發面議如購十元加二成十元以內仍憑門市無扣遠方交信局寄購同時另發一函交郵政局遞來詢問最妥否則難免送信者舞弊營私張冠李戴切切至囑

乙1408

劉潤記遷移廣告 放盤減價一月

本莊在三馬路開設劉潤記綢緞莊三十餘年今擇本二十日遷移三馬路戶部銀行東首石庫門內交易特別改良新式各色時花摹本頭累庫金符緞縐綢羅紡天青拔套元青貢緞廣尺開剪紅藍花素緞紬壽幬紅藍綵呢壽幬綢綾對聯字樣裝璜比衆考究貨美價廉減價放盤一月以招徠

乙1572

要摺

學部奏擬管理歐洲游學生監督處章程摺

奏爲酌擬管理歐洲游學生監督處章程恭摺仰祈聖鑒事竊臣部於宣統元年九月二十五日具奏歐洲游學監督照駐日辦法改歸使署並遴派監督摺內聲明辦事詳細章程如有應行斟酌改訂之處俟該員等到歐會商妥洽再由臣部察核具奏等語奉旨允准在案現在分駐德法俄比四國之游學生監督業已先後到差迭據該員等來禀並參照前任歐洲游學生監督蒯光典回京報告情形查得歐洲游學生其在各大學及專門大學爲正班生者固不乏人而其程度不及僅爲旁聽生不應學期考試者亦復不少臣部所定學費數目本無不敷之處而學生以種種浪費及不正行爲致滋虧累者時有所聞各省於學費之外有加給津貼者有叅添支醫藥費者辦法參差爭端易啓至其應解學費往往不能如期匯到致令監督處時向銀行借貸以應急需非特損耗息金且常常借貸亦決非經久之計凡此數弊皆非妥定章程不足以資整頓而歸畫一臣等斟酌再三擬訂管理歐洲游學生監督處章程三十一條謹開列清單恭呈御覽如蒙俞允即由臣部分咨各省及出使歐洲各國大臣一體遵照至此項章程將來如有應行增添修改之處應由臣部斟酌情形奏明辦理所有臣等酌擬管理歐洲游學生監督處章程緣由謹恭摺具陳伏乞皇上聖鑒謹奏宣統二年三月十五日奉旨依議欽此

謹將酌擬管理歐洲游學生監督處章程繕具清單恭呈御覽

第一節總綱　一於英德法俄比五國各設一管理遊學生監督處爲管理遊學生治事之所　一英德法俄比五國遊學生監督處事務由各該出使大臣董理一切　一英德法俄比五國各設監督一員由學部遴選通曉學務人員商同出使大臣奏派　一除以上五國外未設監督處之各國所有遊學生事務均歸相距最近之監督處兼管

第二節權限　一監督禀承出使大臣辦理所有游學生事務其咨行各署文牘由監督具稿呈請出使大臣核定印行　一凡游學生事項有關交涉者由監督禀請出使大臣主持　一凡關於各學校及游學生事項監督得自行辦理　一監督處辦事各員應由監督遴派有不得力者隨時更換

第三節責任　一管理歐洲游學生監督處應將學生成績高下功課勤惰品行優劣每年呈報學部及各省督撫　一凡游學生調護指導糾正扶持諸事應由監督處妥爲經理

第四節管理條規　一歐洲游學生無論官費自費均應由監督處隨時調查成績其入學升學等事亦應由監督處擇著名之學校保送入學凡未經該國國家所認許之學校監督處概不保送　一歐洲游學生無論官費自費畢業後應由各該管監督加給證明書如無證明書者不得應游學畢業考試　一證明書須編定號數截留存根並將咨送省分經過學校送學畢業年月一一開列每遇考試之先將存根送部查核　一歐洲游學生入學升學不由監督處保送暨監督處有指導糾正之事而不聽從者畢業時均不給證明書　一凡游學生如有品行不修（如賭博冶游及犯有玷名譽之事）學業不進者經監督處查明即行勒令退學咨回原省（並將事實咨部備核）如係官費學生並應追繳歷年所用官費　以上係普通管理條規　一游學歐洲之官費學生以已入大學習醫農工格致四科之專門學者爲限習法政文商各科者雖入大學不得給官費至未入大學之學生以後概不得給予官費　（未完）

專件

外務部咨憲政編查館韓國華商租界章程發交官報刋印文

爲咨行事案查韓國元山釜山仁川等處華商租界章程有應行商定之處當於宣統元年正月二十三日札派駐韓總領事馬廷亮就近照會統監府會同商議並將所議條欵隨時申詳本部查核該總領事業將先後會議情形及商訂各條呈請本部核定於本年二月初一日在統監府會同畫押簽名蓋印經彼此兩國政府承認宣佈施行茲據該總領事禀請將該章程發交政治官報刋印作爲發表等因相應鈔錄該章程咨行貴館查照可也須至咨者

仁川釜山及元山清國租界章程

第一條　在韓國仁川釜山及元山清國租界位置界限測定數目及地段等級均於另圖表示　日後租界擁擠再行協定後將地址擴充俾清國人民居住清國人民亦可任便到各國租界內居住貿易

第二條　租界內之地段擬照拍租方法永遠租與清國人民但在本章程未實行以前清國人民已按照正當辦法得有地段者作爲照本章程業經永遠租與

第三條　租界地段照後開之率抽收地稅　一等地　每方二邁當每年金一錢六厘　二等地　每方二邁當每年金一錢二釐　三等地　每方二邁當每年金八厘　未滿方二邁當亦應作爲方二邁當算

第四條　租地人應於每年陽歷十二月十五日內將次年全年分地稅完納凡照拍租之法新承租地段者由拍得次日起至是年十二月三十一日止之地稅應自拍得之日起十日以內完納　前二項地稅由清國領事官收領將全數三分之一於完納期限後一個月內送付理事官留存三分之二充作租界應用經費

第五條　租地人於前條第一第二兩項期限後一個月內仍不完納地稅第一項從次年一月一日起算第二項從拍得次日起算按年息每百收十二之率徵收如在前條第一第二兩項期限後再逾一年尙不完納地稅及利息者當由理事官與清國領事官協議將該地公拍另租　前項拍租之時以投票出價最高者拍得若二人以上同價則此等人另行投票凡拍得之人即日完納地價五分之一作爲定銀餘價在拍得之日起十日內全納倘逾限不如數完納地價卽將定銀充公作爲罷論將地另行拍租　所得拍租金按次序開支公拍費用當日截止地稅利息以及公課倘有餘剩應將該欵交給原租地主

第六條　租界內地畝由理事官照另開式樣發給地契　（未完）

本埠新聞

關於辦理平價事宜之文牘

⊙上海縣照會各董文　奉道憲札開（札文已見昨報）奉此查奉頒章程第二條滬關公欵八萬兩係辦蘇松太三屬及上海本境平價事宜究應如何劃分未奉明示至如何領欵購米如何平價發糶及本境城鄉應設幾局一切細則均應預爲妥籌稟辦除照會各紳董外合行抄粘照會爲此照會貴董請煩查照希卽公同籌議妥章稟辦仍希示復以憑轉稟事關民食幸勿有稽

⊙又申請滬道給發購米庫欵文　奉憲台札（中略）奉此除遵卽照會總工程局暨各商董妥議籌辦外擬請將奉撥庫欵八萬兩先予給發俾可迅速購辦米石以濟平價事宜理合備具印領申請仰祈憲台鑒賜核發以便轉給

工部局拒絕調查之文告

○英美工部局前日出示云照得邇來公牘文件所稱報紙謠詞載有在租界內統計人口之言及在界外設一統計調查處又界內地產給有華契註册收捐暨土店烟籍調查造册等項謠詞查來往照會論及界外官長擬辦統計事宜按領袖總領事函有界內政治僅屬西官辦理之說調查統計戶口或將別項情形造册等事乃西官權力所在擬請飭知該員紳未能在租界內舉辦云云合即示仰界內諸色人等一體知悉因知計算人口一切事宜由本局每五年辦理一次自上期至今已屆五年於今歲底例照前次將計算人口從新辦理其辦法僅查居民人口數目並同時註明何省出身其產業及生平事槪不顧問無論別項何等事務不准絲毫調查探詢而辦理一切權本局人員特權並無他人所有切勿輕信差人衙役等或輕信謠傳以免差誤一體遵照切切特諭

盜匪搶刧米店三誌　○彭王廟鎭姚永順米店被盜搶刧已兩誌本報昨由閘北巡警總局警法科長聶榕卿司馬飭傳事主姚秋波到案訊問當時被搶情形旋提盜犯高玉峯王進銀王貴才等三人詳細研訊初均狡賴不認司馬喝將高笞責三百板王進銀責二百板並跪大練王貴才責三百板鞭背五十下始各供認判仍還押再行訊辦又聞當該店被刧時附近鄉民孔丙全俞富根毛阿生等五人各執竹槓扁担幫同拿盜被巡邏隊誤認爲匪一併拘解總局亦經司馬訊明一併省釋

三誌巡士拘人之齟齬　○吳淞路土渣膏作主王瑞榮（即王瑞郎）控閘北三路二區巡士孫自道（即沈如濤）高向榮（卽高湘雲）越界拘人一案前日午後由公共公廨孫襄讞會同英副領事布君各乘馬車前往勘得王姓後門與三路二區轄境相連惟察其形式似早釘閉勘畢後中西官即分道而返定今日早堂訊斷

巡官告誡巡士　○浦東總巡游別駕出示略云浦東地方遼闊洋棧林立流氓匪類最易溷迹鼠竊狗偷所在多有各巡警等在事有年自當竭誠守衞力圖進步本正巡調辦伊始亦當與各巡警等勉爲其難倘本正巡實有辦事不力督率不嚴賞罰不明之處各巡警等儘可遇事規諫無不虛心採納各巡警等如有苟且偸安沾染各種嗜好任意違犯警規者本正巡亦礙難曲徇訓戒之不聽則嚴斥嚴斥之不改則記過責革不貸其各凜遵

學生何往　○西門外白雲觀北首某學堂學生嚴根生年十五歲在家取洋一元出外買物今已三天尚未回家其父母甚爲着急

春賽初誌　○旅滬西商春季賽馬本定於前日爲始嗣因天雨改期昨日天雖陰雨各西商興不可遏仍行舉賽於午前十句餘鐘起至傍晚止共賽十次　第一次二十馬馬辣代碼頭洋人黃黑衣黃帽青馬勝　第二次十五馬大英公司黃衣帽黑馬勝　第三次二十四馬大英公司黃衣帽黑馬勝　第四次十二馬脫來頓代克杜學堂粉紅衣帽白馬勝　第五次二十一馬海司洋人代裕泰客人紅衣藍帽青馬勝　第六次十六馬天津客人代馬立司紅衣黃帽白馬勝　第七次二十七馬洋人魯代工部局白衣紅帽黃馬勝　第八次七馬祥茂小白克爾代馬蹄湖色衣帽黃馬勝　第九次十六馬麥邊洋行藍衣帽青馬勝　第十次十四馬高易洋行黃衣帽白馬勝

城內

▲承領罰欵○地方公益研究會職董蔡正蒙郭廷珍等呈復縣令文云竊奉照會內開准貴會來函以地保謝控法華巡檢一案請將罰欵撥充修路經費等由到縣准此查地保沈悅堂誣控賀巡檢案內據該保知錯認罰洋三百元本擬留作辦理新政統計調查之用惟既承函囑均屬因公爲將前項罰欵內分撥洋一百五十元以充修路經費合行備文照送爲此照會貴會煩爲點收撥用計照送分撥洋一百五十元等因奉此當卽如數點收以充縣前街翻砌石片重築陰溝工料經費之用至紉公誼

▲限期埋葬○本縣田大令前因城內沿城脚等處停有棺木飭令各地甲傳知各戶趕緊埋葬在案刻由二十舖二十二舖八舖地甲稟復謂有張錦銓楊松雲李阿炳陳桂芬等四戶尙未遷葬昨因飭差將張錦銓等傳案諭限七天一律遷埋大令並親詣勘不准遷延旋又命駕至十六舖化人壇一帶查勘一週而返

▲扭控逆子○唐童氏偕同見證金明毛將子唐四桃扭至一路巡局前晚經值正巡官審訊唐童氏供丈夫早故兒子四桃素性兇橫今日欲往賭錢喝阻不聽反敢辱罵行兇鄰居金阿毛見而不服幫同拘案求究判責三百板拘留一個月期滿省釋

▲拆梢行兇○南三區解送趙阿三魏金龍至一路巡局由德巡官審訊據阿三供稱永縣人在小東門開老虎灶姚於今晨向小的拆梢不允拔刀猛戳致傷手腕求驗飭之姚供行兇不諱巡官察得趙阿三受傷尚輕諭飭回去自行醫治姚著責二百板交保斥釋

▲房客不端○北五區解送吳江氏陳蓉川至一路巡局氏供房客陳蓉川昨晨稱付房租爲名到氏房內調戲氏情急聲張反被毆打求究陳供該氏素性淫蕩昨日自喚小的入房並無調戲之事判陳被責四百下斥退

▲牽引成姦○老婦張嚴氏昨在馬家弄捉獲媳婦張金氏姦夫杜菊生及牽引之顧陸氏三人扭至一路巡局控訴張嚴氏供媳婦素性淫蕩兒子本在野雞茶食店爲夥因

嘗教不聽爽家不願現由蘇州來信云若不將張金氏退去誓不回家故此拘拿求請嚴辦德正巡官訊得張金氏與杜甥生犯姦實係顧陸氏牽引判將杜甥生笞責四百枷拘留再核張金氏戒責四百下暫行發堂顧陸氏掌頰四百下斥釋

▲禀請驗屍○二十五保二圖地保張兆歧昨日投縣稟稱廿一日福州路有一馬車撞倒無名男子送至仁濟醫館醫治無效於昨日斃命現將尸身舁送驗尸所報請相驗大令准之

▲官事○江蘇候補知縣董純禧昨至道縣兩署拜會 奏調雲南差遣河南丁憂候補知府黃鳳岐昨日到道拜謁 滬道蔡觀察昨傳上海縣田寶榮公共公廨會審官寶頤到轅問話

南市

▲填平坑廁○大東門內道署左近向有坑廁一所糞水溢出污穢不堪刻經總工程局總董查見以該處地當要道既礙衛生又不雅觀業已知照路政處飭令該地甲傳諭坑主陳寶元限三日內填平

▲偷滅電燈○滬南外馬路沿灘設立之煤精大電燈十餘盞近來每夜輪流熄滅茲被路政處查知即於昨日函請該公司迅即整頓以便行人

▲駕輕就熟○總工程局向有警務長一職自邵君調辦閘北警務以來已閱半載茲經自治公所各議董議決仍舉前警務長穆君抒齋辦理訂定四月初一日到局視事

▲不認捲逃○施家弄竹頭行客李杏卿扭獸夥凌利記至工程局控稱去冬被凌私捲鈔票洋三百三十元金戒一枚逃逸今在北市尋獲請爲追究訊之凌不認私捲祇認欠洋八十元判凌交保每月拔還洋三元

▲陸續理欠○仁康鹹貨店經理汪景廷將顧阿土扭至工程局控被欠洋十一元八角將店閉歇經湯裁判訊明判顧交保出外限四五兩月陸續拔清

閘北

▲勒交田單○住居胡家木橋之鄉民朱根生控殷松松圖吞田單經巡警局孫正裁判訊實收押茲案詎殷挺押日久抗不繳單昨由朱先將押本洋二百元繳案提殷復訊押再寬限五天繳還如違嚴比

▲何謂匪人○獵戶陳阿林前日攜銃在北新涇地方被水巡隊拘送四路五區由鄒副巡官訊知陳頗有寶山縣論照交保開釋詎水巡隊官以鄒巡官輕縱匪人稟奉汪總辦特飭黃正巡官轉飭鄒副巡官着保將陳交案昨送一區經黃巡官略訊一過判解總局聽候核辦

▲曾否誘逃○袁福堂昨將俞增祥扭至四路一區控稱小的之妻周氏被俞妻誘逃請爲查究當經黃正巡官質訊一過判俞暫押候查明實情再行核辦

英租界

▲超拔妓女○濟良所昨解不愿爲娼之雛妓黃桂寶到廨請訊據供在香粉弄二十一號鴇婦王范氏家賣娼因被鴇凌虐是以走出訊之王范氏供無虐待情事意囊讞商之美仇副領事判王鴇押女所三天黃妓發濟良所照章擇配

▲凌虐婢女○馬陳氏因將婢女范小妹陸梅榮凌虐被控由濟良所知照捕房派探將婢與氏一併查獲昨解公堂請究范陸兩婢投訴種種被虐情形馬陳氏延律師上堂辯護中西官以該氏不應虐婢姑寬斥釋兩婢發濟良所留養

▲太不雅觀○錢懷才將西洋鏡內淫畫授與年輕婦女觀看被捕查見將錢拘押昨解公堂訊究判押一禮拜淫畫銷毀

▲流氓宜懲○袁吳氏控流氓王才金在靶子路攫取金挖耳由探查獲昨解公堂訊知王係過犯判押西牢九月期滿驅逐出境

▲車夫行竊○車夫李阿根竊取九江路于光斗家値洋六百六十元之金飾由探查獲昨解公堂訊實判李押西牢半年期滿逐出租界

▲逐出復來○過犯楊木生程阿二孟春堂陸阿文陳德福等逐出復來由探先後拿獲昨解公堂訊究判楊押西牢半年程孟各枷一禮拜再押四月孟陳陸各押兩月期滿仍一併逐出

▲誘拐婦女○王阿炳誘拐江灣人楊順生之妻王氏來滬被楊偵悉報請捕房將男女一併查獲昨解公堂請究判王與氏分別押候查明於禮拜四訊核

▲聚賭罰洋○某輪船工頭韓東林在虹口開設茶館茲因聚衆賭博由廨傳訊昨爲僑人到案代質判罰洋五元充公

▲難斷糾結○陳裕坤控夥王慶堂虧空帳洋一千餘元昨由捕房將王解廨復訊判仍還押候函催滬縣移復到廨再核

▲違禁售烟○王竹慶私售燈吃昨由包探傳至公廨經中西官訊明屬實判罰洋十元充公烟具銷毀

▲不能任咎○總巡捕房捕頭控錢寶泉出售牛奶並無執照昨由包探將錢解廨訊知係由侯某托其出售判押候補傳人証到案訊核

▲細故口角○王施氏至黃胡氏家吵鬧被控昨經公堂訊係細故口角判施氏交其夫領回

▲幸有舅父○十歲男孩許金桂在路啼哭由捕查見帶入捕房昨送公堂請訊當由孩之舅父李榮甫投案求領中西官訊明無悞即交李領回

美租界

▲學徒跌斃○黃浦路禮查飯店現正翻造五層樓洋房詎前日傍晚時有泥水匠學徒周東生從高墜地受傷甚重當由巡捕車送同仁醫院旋即氣絕昨已由作主知照家屬到院棺殮

▲小孩迷路○昨有年約四五歲之男孩在梧州路迷途啼哭由捕帶入捕房留候家屬認領

▲何至怨命○王麻子昨至海寧路四百七十九號施王氏處索欠洋五元無著王欲持刀自刎由氏將刀奪下投報捕房捕頭飭氏退去候查

▲樂不思蜀○江北人朱三昨投捕房報稱小的之妻馮氏在武陵里某娼館傭工欲領妻回籍詎氏不知去向請爲查究捕頭准之

▲欠租行兇○陳阿福昨向西華德路吳阿興索討車租被吳扭毆陳即投報捕房捕頭允爲查辦

法租界

▲是否自願○醫生楊伯英前控朱老三與三兩及剃頭店夥張連居誘拐其妾沈氏經公堂飭傳襲朱兩人到案訊據供稱聞張將楊妾帶往甘泉縣境鄉居伊叔家中聶司馬立即備文派探至甘泉縣將張及沈氏一併關提來滬昨日解訊張供係沈氏自愿並非誘拐判張枷號一月押捕房一年沈氏給楊領回管束

▲茫然不知○前有奉賢縣差投廨控稱竊賊王阿官供有烟土衣服寄在治下歸烟間之朱蘭橋處請爲提究昨經公堂將朱傳訊供稱與王阿官並不相識惟有奉賢縣人蔡某曾來借過洋元餘事不知判朱交保候該差來案再行訊核

▲懲辦拐匪○王國祥前控顧龍言徐大串通胡四王金堂等拐匿小孩經公堂一併提訊判令押候嚴追在案前日復又提訊王金堂供稱同黨顧龍言被拘時急將小孩棄在途中由英捕送留棲流所顧稱此事係小的主謀囑徐往拐餘人亦供認同黨不諱判徐枷一月押四年顧枷一月押三年張阿三等三人各枷一月押一年以示懲儆

▲追繳房租○婦人紀尤氏虧欠房金數月計洋十六元五角遽即搬遷經收租人尋獲扭入捕房解廨訊究氏稱實因貧苦無力歸償容俟陸續拔還判交保限一月理清

▲各執一詞○水木作頭周春生前向西人美勒包造法文公書館房屋一座後因該西人不肯將造價如期照付先赴法署具控該商聞知後亦即投廨以周拋工悞期等詞互相攻訐中西官以兩造供詞各執判各退去候將該處工程勘明再核

開國五十年史發售廣告

是書歷述日本維新以來上而政府下而社會改革整頓種種進行之方法閱之可知日本多難之邦卒躋富强雖非一朝一夕之故矣書中重要諸篇若帝國憲法制定之由來若明治之外交若帝國財政若陸軍史若海軍史若政黨史若法制史略若自治制度若警察制度若交通及通信若鐵道志若海運業若教育史略若教育事業若新聞紙雜志及刊行事業若銀行志若會社志若外國貿易等皆日本諸**大政治家**及**博士**所**撰述**此外有法制一班監獄志遞信事業商業教育女子教育水產業礦業志工業志織布志等亦皆出自**專門碩學家**之手寔中國近方發憤自强勵精圖治端賴若此書者誠足爲芻蕘之獻攻錯之資中國朝野上下不可不人手一編也全書共一千五百頁事實豐富插畫百餘幅亦世所希有價**洋十一元**外加郵費 **寄售處**在**上海商務印書館**另有**樣本**一冊如欲取**閱**即向**上海商務印書館函索**可也

開國五十年史發行部啓

1125

興華大藥房自強戒煙丸逐步增價廣告

原牌振華自强戒烟公司爲杜絕冒牌起見具稟 大憲批准立案改用

謹啓者本藥房抱覺世之宏願具愛種之深心故所製**自强戒烟丸發行以來**瞬經六載而功效妥速得邀共鑒者良由選料甚精定價極廉冀迷津之普渡俾登岸之同登庶幾中邦八八具振作精神之想不致內訌外侮相逼而來以故歷年來祇取成本表明非與市儈漁利者可相提而並論也無如**近日烟禁加厲銷路益增本外埠之零躉批售者紛至沓來殊有應接不暇之勢雖以祇圖薄利不計利之初心未嘗稍改無奈百物昂貴綆短汲深難以混注不得已於本年二月望日爲始先行酌加二成**每打**十二元**每聽**一元二角**每盒**二角五分自五月朔日起再加二成**每打**十五元**每聽**一元五角**每盒**四角五分但期循序漸進使有志戒烟者不以驟漲爲嫌致生退縮不前之意而本藥房之勉力支持者無非欲自强之希望得以日起有功也區區之心定荷賜顧諸君暨各埠分銷諸寶號所同許也特此預告**

總行在上海新北門內安仁橋南始創老店◎分所在厦門二十四崎頂興華大藥房便是

經理劉永恩 協理張承志 謹啓

1124

蘇州本社 大日本[illegible]觀覽福引券發售

奉 帝國部定在滿國蘇州創辦合資會社 領事官許可發行觀覽福引正分副券無論中外內地一體通行茲將觀覽正券每號大洋二角得中頭等品物價值二千元茶券每號大洋一角價值一千元得中等次悉照湖北籤捐大票開彩對單爲証又分券每號大洋一角頭等一千元照湖北副等票對單爲証中券向本館或分發處均可領兌 **點字券** 十三次四月初三開 初一截止過期不候 **分處** 閶門李源昌上海鴻發源杭州本分所湖州蔣第雲澤分發所嘉興本分所松江孫天寶餘姚本分所楓涇孫德潤砂石快得利寧波立昌無錫萬利源揚州宏發興化德興鴻姜堰鴻運來 本館啓

滯積開胃 清補丸

每瓶價洋一元五角

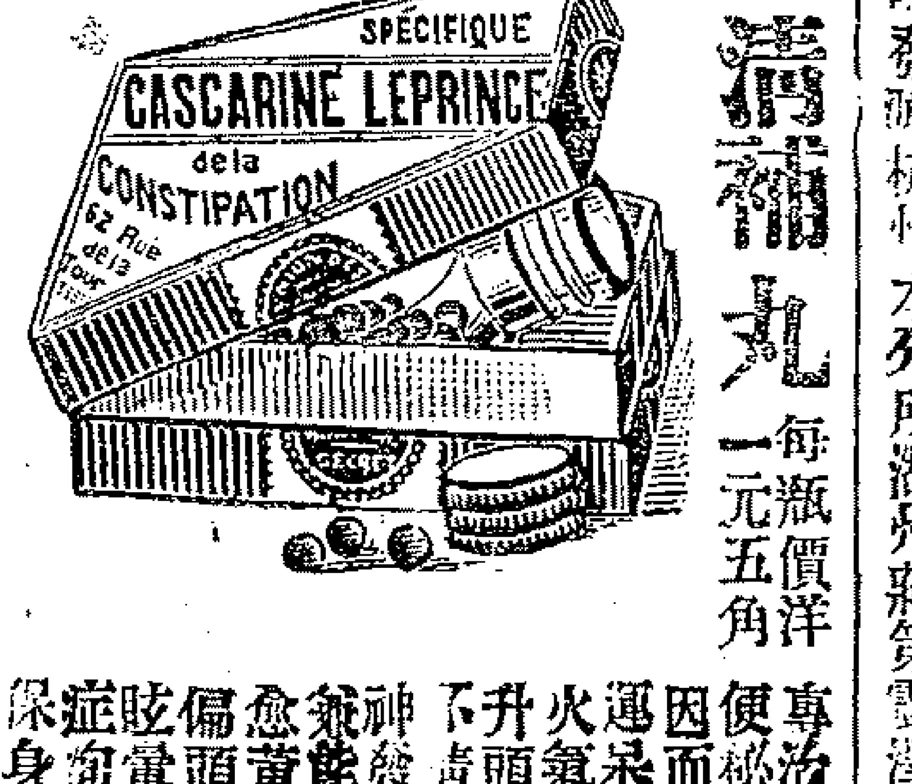

專治大便秘塞因而胃運呆滯火氣上升頭目不青心神發燥兼能治愈黃疸偏頭痛眩暈諸症洵爲保身之寶

美容特別 西蒙香粉蜜

掃除雀斑粉刺油光晦氣長使容顏似花膚肌如玉閨閣之寶

功能妙用 西蒙香蜜粉

用以理粧潤膚增艷香藹襲人奇妙莫名

山達模羅藥精療淋丸 空前絕後第一聖藥

每瓶價洋一元八角

此丸立愈各種**淋疾**及**紅白濁**之無上聖品凡患**冷淋熱淋勞淋血淋膏淋氣淋沙石淋**並**紅白濁**等症毋論新舊輕重及患勢如何危劇此能**立刻治愈異常神效百發百中早已名滿天下**且服此**愈病以後下焦陽氣即地復原比前更加健旺**實爲絕無僅有之奇劑

本埠中法中英五洲南洋美華各大藥房俱有經售再倘於內地無從購買請向本公司函求當迅即寄呈不悞

上海英界龍東公司 四川路四十四號 **總經理批發處啓**

梅瘡立地斷根

金銀消毒安息膏 每瓶價洋二元五角

乃是治療楊梅諸般毒症之神藥凡患是症已潰未潰結毒蔓延雖重劇萬分似屬無望於治愈者如一試此膏斷能立地除患**永不再發**且膏味美好適口深合患者請速試之脫離毒患不勝幸甚

各省行社鑒　四月朔日爲文明丸增價期

所謂言厲風行瞬息萬里者文明丸也所謂山陰道上應接不暇者亦文明丸也[illegible]場愈擴而担斯義務者愈重嗟予力薄其安能支爲求久遠計不得不暫增其價自本年四月朔起每瓶五百粒壹元二角每打十二元每瓶二百四十粒六角每打六元每瓶[illegible]拾二元是舉也亦不得已之策耳伏願　諸同胞諒之幸甚

上海三馬路文明[illegible]

乙150

治牙聖手

治牙一道萌芽於泰西我國近亦盛行上海業此者指不勝屈當有既鑲後逾數日或十數日必復脫落又其甚者治不如法痛苦異常雖價廉何益徐景明先生自泰西深得此中秘訣故自在上海治牙以來內而王公貝子倚待如肅親王倫貝子濤貝子外而督撫將軍司道如張製軍端制軍恩中丞均曾延治或鑲或補並皆往妙賜頌贊揚先生而治牙之巨擘矣取價雖比他處昂些然一勞永逸且不受苦亦何靳而不予哉至治牙器具及房舍稍有不潔最易傳染　先生器具之精良洋潢之華敞尤爲滬上有口皆碑觀市上懸壺業相去天壤也惟僕等以社會中貧富相懸恐難普及請其價從略減　先生深韙予言尤徵汎愛之雅意僅識數語敬爲有牙患者告

沈沖禮　周棻　周金綬　宋森　三同啓

1811

蘇閶門外趙後鄉誌謝良藥

裕麒觀察大人青鑒素味平生無由把晤悵何如之僕沉溺黑海念年於茲此二十年中足不出戶睡不解衣全副精神皆注於烟霞之上今者烟禁日嚴土價因之日漲自料力薄難支欲與之分別又無良藥可求去冬承友人贈我　貴經理之亞支奶四聽服之果然烟癮立除僕與阿芙蓉相交既深且久今一旦割棄毫無藕斷絲連之弊豈不快哉蓋此皆　貴經理亞支奶之功也食德之餘無以爲報特書數行以伸謝悃此請　大安

乙1563

日本東京警務學堂畢業生太倉濟泰紗廠職員　黃涇王君漱石　保證　自來血　果覺精神煥發舊病悉除

五洲大藥房惠鑒　敬啓者僕僻處海隅見聞寡陋欲負笈出遊以廣胸襟無奈迫於經濟時懷抱悒鬱丙午春家母見予遊學之志已篤乃籌集資助我東渡入學未幾因水土不服遂發諸症困苦備嘗同鄉等均勸歸國不得已乃從其命途中無限感傷不可彌迨旋里後心志俱灰精神益憊旋患腎愈虛疾竭力調治幸能安痊然原氣已傷一時難復大蒙舍親薦之於濟泰紗廠雖勉力就職終覺體氣欠舒時引深憂後適唐煥岐表弟旋里伊向在劉河郁義茂綢號爲業談及彼號經售○貴藥房之自來血甚有功效既非吾報謬稱亦非登報自讚非若市上僞售藥可比勸予購服須勿懷疑予乃著函彼處先寄兩瓶照單服之果覺精神煥發舊恙悉除後又續服兩打更覺神氣漸增感激之深莫可言喩茲特修函敬謝并勸我同病者多購多服以盡天職而答雅誼毋任盼禱之至○電安○留日東京警務學堂畢業生兼任太倉濟泰紗廠職員黃涇王漱石謹上

自來血價目　大瓶二元　每打二十元　小瓶一元二角　每打十二元

全球商標　每瓶加附一張　彩認眞劵　一張值洋一角　方不致誤○

託局函購原班回件　諸公惠購請認明

總發行所上海四馬路老巡捕房對門五洲大藥房　抄登

乙59

艾羅補腦汁

艾羅醫生　香汁補腦
腦筋受補　百病俱好
助人精神　益人智巧
使人健康　綿人壽考
發行以來　最多功效
中國外洋　暢銷俱到
價有一定　瓶分大小
仿單證書　留心取討
細細參觀　藉防假冒

●總發行所上海三馬路中法大藥房
●分發行處各埠中法大藥房廣告

乙2585

〇極品彩鳥牌黑香皂仿單〇

上海怡昌洋行經理

此香皂身堅骨硬香味耐久不退較市上所售者不同今有新到現貨其價格外克已凡蒙賜顧須認明每箱每盒內有滙單贈物仿單可向本行掉取項上香烟盒聊酬諸君惠顧之雅意焉

本行謹啓 甲293

旅行必讀

語云．男兒志在四方．又云讀萬卷書．不如行萬里路．誠哉是言此蓋列國交通時代．自非閉門家食．可資歷練．可致富強．是則遊歷遐方．實為急務．顧我國人．幸處偏為多．其跋涉長途．探討風土人情者．雖不乏人．然尙居少數．且孱弱之體．不耐辛勞．往往畏難苟安．半途而廢．以故薄言旅行．大都索然興盡．悵懷時局．誠不可不有以振刷之者．欲振刷旅行者之精神．如之何而後可．諸君請聽．厥惟上海五洲大藥房發行之樹皮丸．足以當此重任．此類之樹．產於亞非利加洲之亞破拿高山．其皮狀如華藥之杜仲．經化學博士文生氏化驗之．大有益於人體．提取其精．如哇哪之霜．以之入藥．有絕大效力．且貯以小瓶．極形輕巧．家用固已稱便、尤便旅行．隨帶數瓶於懷袖間．尙不嫌其累墜．遑論[illegible]諸行篋．蓋旅行每攜藥餌．必虞笨重．惟此丸獨擅靈便之勝．其利用於旅行者為何如．飯前吞服一丸．日服三丸．用藥甚少．受益甚多．有病立去．無病衛生．其補益於旅行者又何如．有此利用補益之品．諸君何患乎旅行．諸君何樂而不事乎旅行．一言以斷之曰．樹皮丸者．足與旅行諸君[illegible]相依者也．吾國有志旅行者．其亦起而圖之〇茲將樹皮丸主治各症摘列如下．先天不足．後天失調．色慾過度．夢遺精滑．陽萎不舉．見色即流．腦筋薄弱．精神委頓．筋肉瘦削．皮膚枯槁．諸般虛損．各種勞傷．手足麻木．左右癱瘓．腰酸腿軟．筋骨酸痛．心神驚悸．胃呆便秘（附列主治女子各症．體虛血少．月信不調．赤帶白濁．流產難產．晝夜潮熱．瘀血不行．手足浮腫．坐臥不寧（價值．每瓶一元．每打十元．郵寄函購．回件迅速．不論遠近．不取郵費．杭州總經理處在宗陽宮前百歲坊巷內各埠各大藥房均有出售

乙234

啓新洋灰

有限公司廣告

啓者本公司係承受唐山洋灰公司老廠另購外洋最新式機器施窯等創設新廠自丁未臘月新廠開機以來出貨加增行銷愈廣灰質經本廠西洋化驗師悉心研究精益求精曾寄由德國國家栢林及日本關東都督府上海薛爾惠君各化驗所驗得灰質之細勁力之日增月加凝結之遲速合變超出英國各工程司於西一千九百另七年六月所定之成色豐實與外洋最高等之洋灰相伯仲用能信用日廣故京漢京奉京張正太南滿洲津浦南北段各鐵路紛紛訂購名譽日隆奇有機器製造之紅磚花磚洋灰瓦水泥管缸子土等貨無論零躉交易均可本公司總經理處設在天津海大道英租界並在北京奉天大連烟台牛莊青島上海漢口南京鎮江各埠均設有經售處如蒙　賜訂大批價值從廉交貨不悞期限所有洋灰及各種磚瓦等件重量式樣大概用法另刋有華洋文廣告　光顧諸君向本公司面議可也

乙2156

祥茂洋行

（召租告白）

本行所有座落法界之空屋如欲租者請至本行帳房面議租金格外公道小租免收特此佈告

甲183

衛生名酒

MARTELL'S BRANDY

馬台爾所製之勃蘭地酒最合衛生若於飯前飯後常飲少許可免霍亂痢疾寒熱各症諸君如飲勃蘭地酒惟馬台爾酒最爲合宜令自上海南京路第十七號維納洋行充當東方專理賜顧諸君請向商辦可也

電話一千六百八十七號　甲288

胡榮德堂馳名經驗神方

萬病回春追瘋祛濕天醫靈藥酒

此酒本主人遵照天醫原方親自修合存心濟世亦爲救人疾病起見凡患風濕入絡筋骨疼痛手足麻木不能行動半身不遂筋絡牽掣左難右癱口眼歪斜歷節風痛濕傷氣血腹中[illegible]脹脾虛濕阻脈絡不和五等七傷各種濕毒久年痰疾夜臥不寧以及婦女乾血閉經赤白帶下子宮寒冷久不受孕胃呆腹痛等症功能立服立愈雖十廿年老症服之一料包好服法載貽仿單小瓶半元大瓶一元每料六瓶五元〇上海經售處四馬路石路言茂源酒棧〇小東門外余孝貞酒棧

1333

可倫布廠改良留聲機器

今有新到美國留聲機器馬蹄牌戲片較前格外精美製造各省超等名角內廷供奉演唱京調襯子崑腔灘簧小曲時調大鼓西樂洋操嬌笑歌舞各色俱全所唱之聲比檯上

更覺響亮數倍且戲片乃兩面可唱其物堅固久用無傷　貴客愛顧曲者請駕臨小行或大馬路惟記新號試聽不取分文如蒙零躉批發比衆公道格外克已以廣招徐認明博物院路二十二號門牌便是或向經售各家亦可上海總經理老晉隆洋行分售處大馬路美華利　大馬路惟記新號

甲29

煤汽引擎出租

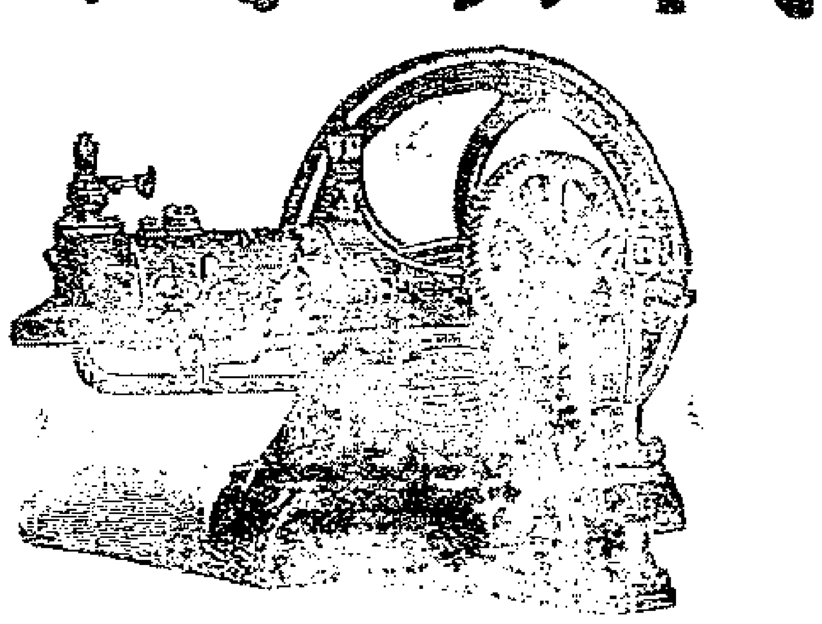

仕商倘欲用煤汽引擎可向自來火公司租用其價甚廉較用電氣祇有一半之價 一只半馬力每月租銀二兩七錢半 三只馬力每月租銀三兩 四只半馬力每月租銀四兩半 六只馬力每月租銀四兩 如蒙惠顧請駕臨面議

上海西藏路自來火公司告白

271

英美烟公司
紵人牌香烟

本廠揀選上等烟料監工精製其味溫和其氣芬馥烟質既佳價及較廉嗜烟諸君可請嘗試蒙賜顧請向各埠經理處批發可也

乙270

上海寶興洋行告白

甲717

犀牛老牌爲記

本行廠在奧國有年選製牛奶蒙貴客讚稱運消中外馳名已久定運異様永年犀牛眞牌今已存案中外行商不得冒用混消貴客賜顧認明不誤奧國分此寶興洋行

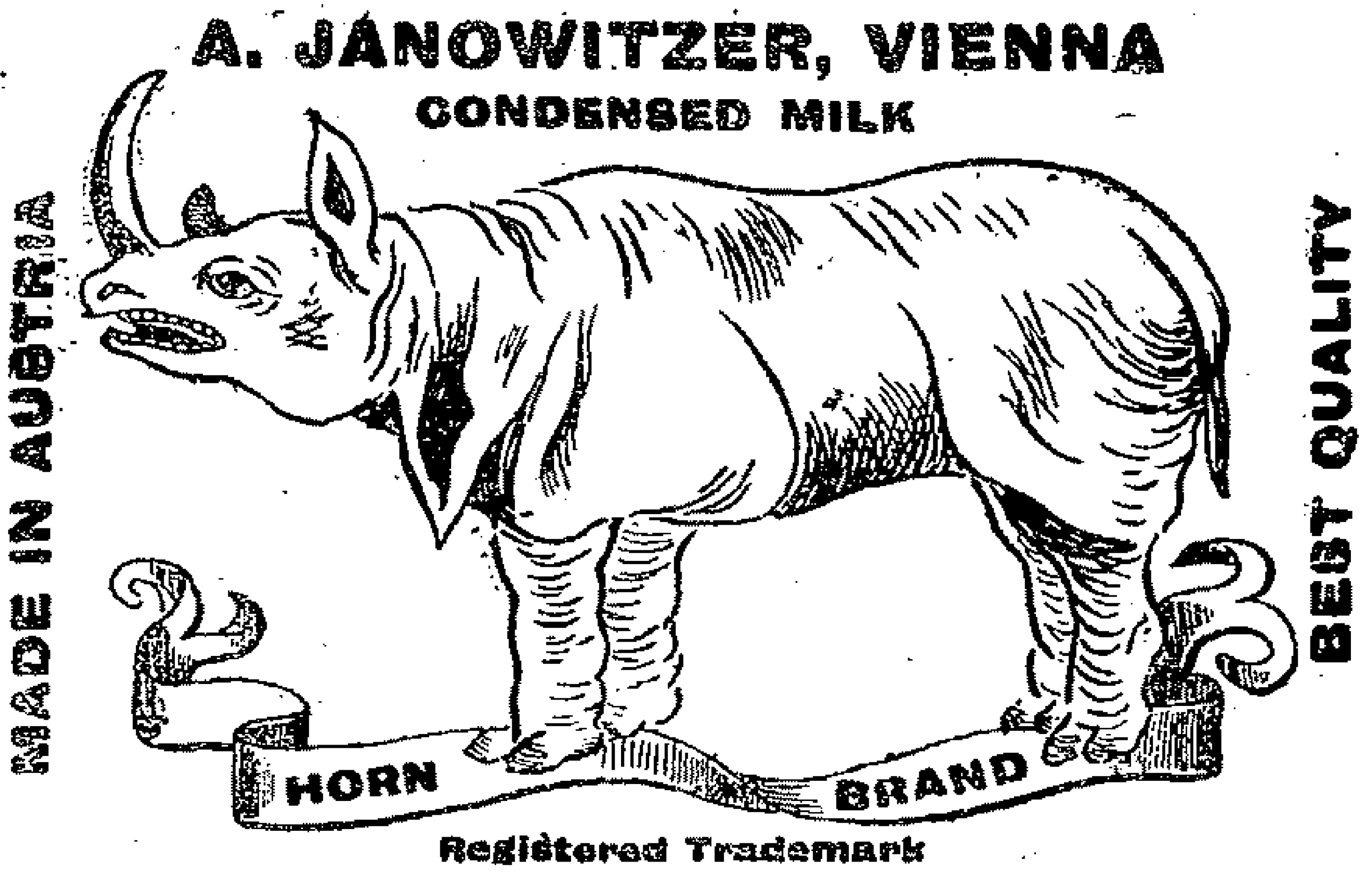

歐洲罐頭牛奶惟本廠處和零地[illegible]肥壯力量最[illegible]之奶與衆不同食料潔淨其奶味香力足本行定運犀牛牌稟准領事註冊存案中外行商不得冒用恐貴客未敢經售倘別行料葛不涉 買客之事特登報告白 奧國分設上海寶興洋行啓

永年項上牛奶

犀牛牌牛奶聽頭比別家牌號分量加重

吉眞牌火油燈

此燈係天下最佳最大之燈用燈一盞可照極大之廳堂可容千人或極大貨棧且無襍氣並可照二十餘畝空曠之地請看本行門前夜間所點之

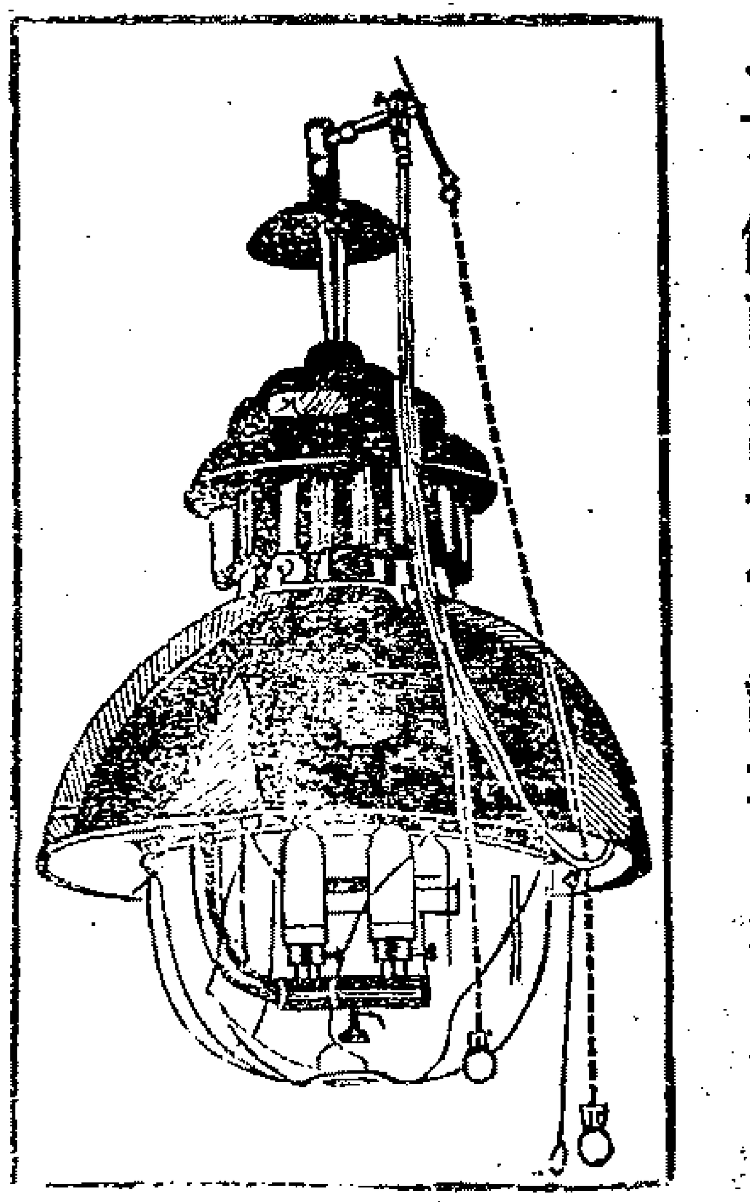

燈其光遠勝電燈況此燈用油甚省一箱火油可用十二天每天燃點十小時之久諸君賜顧請至本行購辦可也

五馬路口四號天祥洋行廣告

甲249

永年人壽保險公司廣告

本公司總行設在上海廣東路十號今將第十一屆總結各款列後以供衆覽

擔認保壽總數 二千五百五十四萬一千兩
產業 五百三十三萬五千八百六十[illegible]兩
積款 五百二十一萬三千七百八十九兩
一年進款 二百三十萬五千三百七十六兩

東方各地本公司皆設分行發行各種之保壽單需費最廉有志保壽者請 逕臨本公司接洽可也

總經董 華田　壽險計算員 倪安今啓
書記 郁賜

甲359

GENERAL ELECTRIC Co.
of New York

愼昌洋行告白

啓者本行現經理英國電器公司一切事務奉天歸本行經理此佈 圓明園路五號

甲338

新表到滬

惠爾楷表 機器堅固 裝璜精奇 價廉物美

甲263

惠爾楷

今到有新樣各種金銀時表八所罕見恐未遍知特此佈白

上海捷成洋行經理惠爾楷表行謹啓 在江西路十八號洋房

廣濟祥藥局啓

本局專運廣東馮了性藥酒原躉批發萬應如意油薄荷油艾片油檀香玉桂油丁香油玫瑰油玉樹油洋金花原動價值克已自帶陳李濟蠟丸黃祥華何延年如靈油廣薛昌午時茶錢樹田同春丹馬百良珍珠散萬應痧氣丸八寶紅靈丹寄售諸君惠顧請至上海五馬路中市廣濟祥藥局此佈

乙2[illegible]

（新開）

楊萬興土棧

本號開設上洋多歷年所老店在於美界虹口中虹橋楊萬興北號石庫門面爲此特設分出四家法界小東門彤雲街楊萬興南號英界四馬路楊廣興現今新開美大馬路口左首望平街坐西朝東石庫門面親自督辦大小洋藥各種川陝雲南貴土無不俱備揀選道地零躉照籍北發並製清陳公烟且價廉物美格外克己荷蒙 光顧以擴招徠此衆公道以副 雅愛如欲各埠函購原班寄上恐未週知特此佈告

乙1453

大清宣統二年庚戌三月廿五日共二張

申報第二張後幅

西歷一千九百十年五月四號禮拜三

崔氏瓣香廬藥室○凡多年心胃氣痛服過各種丸藥不能奏效者請速一試方知地球上有如此出神入化之仙丹也

心胃氣痛必愈丹

萬試萬驗

世上本無心痛其實乃九種氣痛也胃有寒氣則胃不舒肝有鬱氣則肝痛矣鬱氣痛矣腸痛矣更有痛矣邪祟少腹則腹痛矣更有停飲停食停痰之痛又有寒邪胃火六鬱之痛此外又有蟲痛瘀塊痛瘀血痛心口痛絞腸痛之別其發時或飲食不思口吐清水甚至痛極聲嘶面無人色富氣血健旺尚可支持比及血氣既衰則愈發愈劇或成痞成癆不克永年寧不痛哉茲本主人盡心考察無間寒暑始得此應驗如神之第一仙丹曾經試驗萬人無不藥到病除永不復發有久患此症之人痛發之時白藥罔效雖呼吸爲片遍服西藥亦不能止後得此丹隨手即愈縱使過年痼塊亦能融化無形天上仙丹人間妙藥無若此之效如影響者如或不信盡可立券以醫不愈包可退還 大瓶洋二元四角小瓶洋一元二角 近有假冒須細認藥凡非他可比必須格外小心認明藥紙上有崔氏肖像五開間門面切記切記遷設

上海盆湯衖過寧波路口五開間門面

崔氏瓣香廬總發行所 崔示武啓

乙1192

催取大字大清會典會典圖廣告

上海商務印書館謹啓

本館恭印大清會典全書十二月底業經印出會典六函圖十二函前經登報聲明並已專函通知茲特再行布告凡購有預約券諸君請速即持券取書凡購有預約券者請持第一號券取書其續繳書價銀一百兩及應加運費號祈於取書時照數交清爲荷尚有事例六十四函准於今年四月底出版屆時再行布告

再本書預約期限既滿而各處紛紛來函定購本館無以報命良用歉然茲暫定變通辦法凡未購預約券欲行補購者每部增價三十兩計二百八十兩先交一百八十兩即取會典及圖全書出齊續交百兩再取事例一切郵費均照向章存書無多售完不復再印欲定者須速向本館及各省分館接洽爲荷

未購預約券者鑒

戊1450

敬謝瓣香廬壯陽廣嗣金丹神驗

崔氏瓣香廬藥室在上海盆湯弄絲業會館北首寧波路口五開間門面注意注意免購僞藥

鄙人先天不足後天失調以致年當強壯竟然春行精或無夢亦洩漸至陽痿不舉琴瑟不調人生恨事莫此爲甚屢服各種壯陽種子藥不啻毫無影響去冬檢閱時報知貴藥室所製廣嗣金丹有比衆不同之神妙緣即匯銀四元購到兩瓶服未及半居然四肢和暖黍谷春回從此老後殘兵變作陽台健將尤奇者附送之藥塗之其樂洋洋妙不可言老妻一索而得已經懷妊四月豈不喜出望外耶寄語諸君子欲強身體欲廣嗣續欲諸伉儷欲固精竅非服此丹不能如願以償我生平不作欺人語也 右箋請貴藥室代登各報以鳴心感并請瓣香廬藥室主人道安 寧波駱駝橋盛其忠啓

但進盆湯衖請留心假冒須認明藥紙上有崔氏肖像五開間門面方是的真者見一開間便是假冒切記切記

2192

勸業日報出版預告

閱者請向本社發行所及各埠代派處預定可也本報之特色有七(一)忠實之言論無論指評時事勸告個人均負道德上之責任絕不蹈旁觀笑罵之習(二)正確之主張根據最近事實參照最新學理(三)統系之記載關於國計民生者錄之其無關重要涉及個人者不錄(四)豐富之材料各種新聞專件均以五號字排印開會時中外名家演說隨時刊布(五)靈敏之機關以各處協贊會出品協會各府州縣物產會出品所爲通信機關(六)淺顯之文字文字力避艱深一切術語方言均以普通文代之以醒耳目(七)低廉之價格暫出一大張祇售銅元一枚

本報以指導國民振興實業爲宗旨而於勸業會事實記載尤詳凡出品人觀覽人及商學各界均不可不讀現定於三月二十日出版願購

南京雙龍巷 勸業日報社謹啓

戊1378

上海括打藥房經售未士括打秘製新法戒烟溥濟水批發代售格外公道戒烟藥內不用嗎啡鴉片而又確有效驗者惟有此水

甲辰年始大瓶格外便宜

本藥房自戊戌年七月經售此水以來中國各省萌流幾徧四面戒除烟癖身體轉爲強健者殊不足以喻爰於今年爲始特將五元十元大瓶藥水格外加重以酬賜顧推意至於功用服法種種效驗迭已另有告白刊登申新滬三報茲惟將各瓶實價列左○戒烟溥濟水一元一瓶重一兩八錢○二元一瓶重三兩八錢○五元一瓶重十二兩○十元一瓶重念七兩○一元瓶每打十元半打五元二元瓶每打二十元半打十元其餘大瓶俱一律漲價大小回件稅郵概加一成瓶面俱有括打藥房招牌爲記從前方玻璃瓶一概不用賜顧者辨之 美界白渡橋北首仁智里十三衖括打藥房啓

1972

上海新開醉翁樓菜館

擇於新正月十九日開張 紳商賜顧至小館一敘方知言之不謬也

本館開設英租界三馬路西首鼎豐里洋式門面專辦滿漢筵席掛爐豬鴨應時大菜京都隨時小酌鎮江餚麵粉湯飽水晶燒賣一切美品無不全備特設清潔雅座房間寬大多聘久在申江熟手名司茶房伺候周到電話瞬息通備肴饌 本主人啓

2118

要件

江蘇諮議局開會事件

▲布告

議長通告

嗣後凡議員提議或人民陳請其事係一地方之事實非實地調查不能辨別是非者不得作緊急動議且必經審查確據始可議決

嗣後凡一地方之是非係與多數人民有衝突者不得作緊急動議且比照適用局章第二十八條情事更應加慎應有若干人贊成始許提出請公決

以上二條俟通過後補入細則先此通告議長啓

▲咨覆

江督咨復規畫全省教育案

咨復事據諮議局呈上屆議會議決規畫全省教育一案去年十二月初三日本年正月初二日二十四日先後接奉咨復將其中甲之一丙之五六各條交令復議茲於本月十二日開會復議公同議決等由呈請裁奪前來查教育各費由自各署局者應由甯蘇兩學司移明各該署局嗣後一面撥款一面移知學司轉告學務公所知照如各該處未能將撥款案由隨時移明即由甯蘇兩學司查照夏署學司原詳辦法詳請核咨此外各條均應查照來呈公布施行除分別咨行外爲此咨復諮議局查照須至咨者

江督咨復聯合農會組織農林公司案

咨復事據諮議局呈上屆議會議決瑞升部院交議聯合農會組織農林公司一案去年十一月初四日接奉瑞升部院咨復除照准各節已蒙允准施行外所有聯合農會一條就諮議局議決原案再加推度說明理由交令復議前於三月十四日開會復議公決無庸設立府廳州總會並請查催開報總分各農會成立日期等由呈請分別施行前來查此案係瑞升部院交令復議現據議復無庸設立府廳州總會並請查照瑞升部院擬設總分各農會原案飭查各屬會否一律成立應請蘇撫部院主政核復辦理除咨請蘇撫部院核辦外爲此咨復諮議局查照須至咨者

江督咨復裕甯裕蘇質問案

咨復事據諮議局呈上屆會議查照局章呈請批答事上屆本局會議查照局章第二十六條將所議決裕甯裕蘇發行鈔票之質問案呈請批答業於上年十月初六日十二月十二日先後奉批答並各貼抄兩局清摺咨發到局查兩局清摺所開各欵殊多疑問之處茲於本月十二日會議議決再行照章呈請迅予分別批答繕摺呈請察核施行等由並開具清摺到本部堂據此查諮議局質問各條應由裕甯裕蘇兩官銀錢局分別查明詳細具復一俟復到再行咨知除裕蘇質問案應由蘇撫部院飭查具復核明批答並行裕甯官銀錢局遵照外爲此咨復諮議局查照須至咨者

江督咨復甯蘇合辦女子師範就南菁學堂改設案

咨復事據諮議局呈上屆議會議決甯蘇合辦女子師範請就南菁學堂改設一案本年正月初二日二十四日疊奉咨交覆議茲於本月十四日開會覆議公同議決等由呈請裁奪公布前來查甯蘇合辦女子師範學校既經諮議局議決以江甯省最爲適中應由甯蘇兩學司查照諮議局所議或從新締造或就官欵最多之一校改設迅速會商妥辦一面移會兩藩司商籌的欵一面擬具章程呈候核奪除分別咨行公布外爲此咨覆諮議局查照須至咨者

▲議決案

呈報覆議永遠停止彩票一案

爲呈報覆議事件事上屆議會議決永停彩票一案正月二十七日奉督部堂咨交覆議茲於三月十四日開會會議仍分四條逐條議決查原案第一條係永遠停止江南彩票奉督部堂交令復議後旋見南洋官報登載文件似已蒙照案永遠停止至深欽佩惟本局尚未奉到行知再關本省革弊大端有議會參與其間乃成禁賭經久之法律應請督部堂補行到局俾得結束一案庶呈報資政員時有一歸宿又原案第二條係永遠停止安徽彩票安徽爲督部堂兼轄之地是以敢請督部堂永遠停止前准安徽諮議局來文據稱業已自行停止未知該省行政官何日實行應請督部堂行咨查催又原案第三條係請嚴飭各屬禁售湖北鐵捐及廣東廈門北山六圍等票幷飭各屬將境內有無售賣彩票情事列入月報冊內而督部堂咨復本局則曰咨商各省酌核辦理夫欲各省一律停辦則必待咨商若僅禁本省售賣則可無待咨商且廣東廈門業已停辦惟湖北尚蔓延無已湖北承餉最巨督部堂卽一再咨商其肯停與否亦在不可知之數然查湖北彩票銷行於江浙粤者居十分之六七夫停止本省彩票而不禁外來彩票爲鄰作壑固非人民所甘心亦豈官長所忍坐視粵浙現已禁售尤爲心同此理前奉陸護部院咨復業將私售他處之票札飭各屬嚴禁至仰雷厲風行之盛意但各屬會否奉行應請督部堂撫部院查照原案迅飭各屬將境內有無售賣彩票情事列入月報以便稽核又原案第四條嚴罰私售彩票之人並原議請督部堂通知各部各省一體嚴禁此條爲前三條之裁制方法及善後事宜以上遵咨覆議四條理合呈請督部堂撫部院察核施行並札登官報公布爲此呈請督部堂撫部院迅予裁奪

▲報告書

財政法律審查會復議清查荒地案

第一條（甲）咨開蘇屬省城內及商埠附郭之地清荒事宜已由農工商局辦理有年將屆完竣自應仍舊勿庸更張其省屬遠鄉暨外府廳州縣未著成效自當酌改辦法照原議責成自治公所清查等因本局復議各廳州縣荒地既奉咨照原議責成自治公所清查自應一律照辦其蘇省城內及附郭等處前此已由農局代爲辦理者自本局議決

以後所有查荒報墾應如何移交撥用之處應由蘇垣官紳詳察妥議事屬一隅無須於本局議案條文有所更動 (乙)簽稱仍遵奏案由農工商局統為考核等因本局復議田土賦稅係廳州縣官專責而統於藩司清荒領荒全係田土賦稅問題未及墾務與農局不涉至各廳州縣辦理墾務如有應遵會典請給牛具籽種者或應派查地質肥料者自可隨時請示於農局 (丙)簽稱各屬開辦應俟自治區域劃定後按劃定區域由本區清查等因本局復議此層已包於原文各就本區域五字之內無庸增入 (丁)簽稱如甲區清出荒地應由甲區自治公所領墾乙區清出荒地應由乙區自治公所領墾應民業與公所不致有生覬覦等因本局復議此層已包於原議第三條作為該城鎮鄉公產句內無庸增改原文且查出之荒地除有主民荒外既充城鎮鄉公產無所謂民業亦自無從覬覦

第二條 簽開巡報農工商局等因本局復議依前條乙項理由無庸增入 (未完)

▲記事

十九日議場速記錄 (續)

▲議長又報告黃君炎培姚君文枏等為湖北籤捐票事緊急動議案

黃君陳述右案理由係見十七日上海各報載湖北廣東兩省往來電文湖北已允准廣東停止發賣彩票可見行政官如能切實禁止無不可禁絕者故應由諮議局申請行政官轉咨湖北官長亦允准江蘇一律禁絕又言兩湖電文中有將兩廣分銷局改為南洋分局南洋兩字不知係指海南一帶抑指南洋大臣統轄地固不甚明瞭但江南官長若切實辦理亦必得兩湖之允准至辦法三條一將報載電文呈報督撫一由諮議局函請兩湖總督顧念江南禁銷彩票一由諮議局轉移湖北諮議局設法禁止籤捐彩票

二十五號辦法三條中第二條語意尚須斟酌

十八號有洋雖似指海南一帶然既有南洋兩字恐無知愚民有所藉口至第二條則非惟語氣不甚合且隔省督撫亦不必多所陳說

四十八號他事不得不止其源彩票只須遏其流江南本省不得銷售彩票此可入議案如向他省督撫請禁止彩票此係私人資格及交情上之事

一百二號私函向他省督撫設法禁絕實於本案有益無須法律亦所不禁

議長問黃君所擬三條請先决第一條是否照行其第二第三條不過輔助第一條之效力

六十三號現在江南禁售他省彩票何不請督撫飭令地方官將凡經售彩票之人嚴密查拿則易於禁絕

四十八號第一條辦法極正當第二第三實不合法律且因他省督撫為難而為其利用更屬不必

議長請主張專用第一辦法者起立　起立者多數

▲議長報告揚屬士紳緊急請議案請六十三號張君陳明理由因揚境邵伯鎮堤工前曾由江督諭飭行修理於去年冬季將堤拆卸已及大半乃工作不能以時成就春季水漲反致危險更不通過前舊工之可恃現今雨水甚多而工作草率萬一堤決奔下河一帶不堪設想是不應聽其敷衍貽害目前是否設法責成堤工總局定一辦法或改為草工俟今年水涸時再行從速修固但提議人實不敢率為斷決

九十一號證明情形甚確居址較近見聞亦復如是應請將情形報告督撫酌量辦理又言危險實甚下流各州縣性命所繫諮議局似當注意

四十八號諮議局地位須有一結束語或情形較重依二十八條章程請其查辦或為質問案

六十三號現在但當注重報告

九十七號請其督飭早日竣工即為結束辦法

議長請贊成請報督撫者起立　大多數贊成

▲議案

寧蘇兩屬忙漕帶徵自治經費領用分配辦法案 (蔣炳章提議)

本局第一屆常年會議決城鎮鄉自治經費案內乙節二款蘇屬仿照寧屬成案每地丁銀一兩帶徵公益捐二十文漕米一石帶徵公益捐四十文撥作各該城鎮鄉地方自治經費呈由督撫批准公布施行蘇屬各廳州縣遵已於上年冬漕起一律照案帶徵存備領用現各屬自治公所陸續成立需款辦事亟應酌定領用辦法以便動支擬案如下即請公決

一寧蘇兩屬忙漕帶徵公益捐除寧屬先由江南籌辦地方自治局詳定宣統元年暫充省城自治研究所學費以外蘇屬自宣統元年冬漕為始一律永遠作為城鎮鄉地方自治經費其在各城鎮鄉自治公所未成立時即先作為各該地方自治籌備經費

二此項公益捐由各廳州縣分忙分漕照案帶徵每屆截數應即一併發交承領不得藉口推展致有挪移虧短情事

三發交承領時如以銀洋作低應照各該屬徵收此項公益捐所定之錢價抄合不得任意抬抑出入懸殊以及縱容書吏剋扣需索

四此項公益捐應由各該城鎮鄉自治公所具領其未經成立自治公所者應由各該城鎮鄉稟准設立之自治籌備公所具領但各鎮鄉應領之款亦得暫由城廂自治公所或公舉三人以上素行廉正之舊有紳董代為領存

五城廂自治公所或公舉之舊有紳董代領此項公益捐時應另帳存儲妥為經理並不得移作別用俟各該鎮鄉之自治公所成立以後或自治籌備公所稟准設立以後即將應得之本息一併分別交還

六此項帶征之款原案聲明專備城鎮鄉地方自治之用應由各該城鎮鄉按照區分撥但以前所有帶征各款專供全廳州縣之公用者自不在此例

七此項公益捐項出後各城鎮鄉如何分配收用應以各該區地畝之多寡(及人口之繁簡)為標準(專用地畝為標準亦可)其有現時區域尚未劃定者應以區域劃定後地畝之多寡(及人口之繁簡)為標準

八以上各條寧蘇兩屬官紳一律辦理

小說

社會小說 **夜鐘** (二十八)

第七回　施金釧虔禱大光王　談禪理詮釋如來佛

口中說道這是太太的善信菩薩面上的事情僧人也不好推托那和尚正還要說下去早被姜曉岑搶步過來攔住和尚的說話道你閒話少說我只問你拿了這副鐲子去是做什麼用的那和尚方才見姜曉岑不去睬他心上十分不樂瞅了姜曉岑一眼方才說道你方才沒有聽見說過麼這裡的姜太太為着少爺雙目不明所以把這副金鐲子交給僧人在大光王菩薩身上裝金好求求他老人家保佑少爺的眼睛姜曉岑不等他說完又截住他的話道既然如此你可知大光王菩薩是什麼地方的人那和尚聽了呆了一呆一時說不出來停了一會方才說道大光王菩薩現在西方自然是西方人了姜曉岑聽了知道這個和尚是沒有看過佛經內典的便微微一笑道你可知道這個西方是如今的什麼所在那個時候的什麼舍衛城祇園布金地又是如今的什麼所在那和尚聽了大聲道西方是我佛如來所住的極樂世界舍衛城和布金地也都在極樂世界裡頭從中國一直向西有十萬八千里我們那裡瞧得見姜曉岑

聽了不覺哈哈笑道這個地球是圓的若要從我們中國一直向西走來走去打個圈子依舊還是走到我們中國那裡有什麼西方那經典裡頭的舍衛城等如今都在印度地方有一個靈鷲峯就是經典上的靈鷲山那些諸佛菩薩不過都是些印度人和我們中國人也是一樣的有什麼分別姜寡婦聽了連忙攔阻道阿彌陀佛你不要這般混說萬一個佛菩薩和你計較起來不是當頑的那和尚聽了姜曉岑的話那裡肯信只說什麼印度不印度我不但不知道並且聽都沒有聽人說過姜曉岑微微笑道你不信便罷我也沒有工夫來和你爭論我倒還要問你一句話兒你們的佛祖自然是如來了你可知道如來的兩個字兒怎樣的一個講法不知那和尚說些什麼且待下回交代

國外新聞

日本細作治罪 ○二十三日香港電云前在鯉魚門拘獲私繪砲臺圖樣之日本細作已判定拘禁六個禮拜之罪

斐督啓程赴任 ○二十三日倫敦電云南斐洲總督葛蘭斯登君夫婦已於西四月三十號啓程赴任

土軍獲勝 ○二十三日倫敦電云土軍近與阿民激戰十三小時已將阿民逐出卡乞里隘據私家消息稱土軍是役死者約一百人阿民死者約五百人阿民既失險嵎現已紛散歸家

比拳釀禍 ○二十三日倫敦電云英國拳師馬蘭與美國拳師曼卡山在舊金山比較拳術廻旋十六次忽一拳擊中曼卡山之牙床當即倒地不省人事未幾氣絕殞命馬蘭已被控故殺之罪

巴黎節日誌盛 ○二十三日倫敦電云巴黎五月節日例有大會之舉地方官恐有意外曾派軍隊巡警滋場鎮壓 又電云是日法國工黨在海特公園集會到者四萬人照例演說及提議諸事一切均能嚴守秩序

德相定期奏報政務 ○二十二日柏靈電云德國首相將於明日在維斯培丹覲見德皇奏報政務

運河公司擬減船稅 ○二十二日柏靈電云據傳蘇彝士運河公司擬將運河稅每墩減輕半法郎(以上譯字林報)

滬甯火車開行時刻表

由上海開至南京

站	上午			下午		
上海	八點正	八點五十五分	十點五十五分(蘇州止)	十二點四十五分(快車)	三點三十分(常州止)	五點十五分(蘇州止)
南翔	八點三十一分	九點二十五分	十一點二十分(蘇州止)	一點八分(快車)	三點五十六分(常州止)	五點四十七分(蘇州止)
崑山	九點二十八分	十點二十五分	十二點三十分(蘇州止)	一點五十二分(快車)	四點四十七分(常州止)	六點五十四分(蘇州止)
蘇州	十點三十八分	十一點五十四分		二點四十分(快車)	四點四十四分(常州止)	
無錫	十二點四分	一點十分		三點四十分(快車)	七點四分(常州止)	
常州	八點二十分(專車)			一點十五分	二點三十八分	四點三十八分(快車)
鎮江	十點五十一分(專車)			三點四十二分	五點七分	六點二十六分(快車)
南京	十二點五十八分(專車到)			五點四十二分(到)	七點五十一分(到)	八點十一分(到)

由南京開至上海

站	上午			下午		
南京	六點五十分	八點三十分	正午十二點正(快車)	三點正(常州止)		
鎮江	八點五十分	十點五十九分		一點五十二分(快車)	五點十六分(常州止)	
常州	七點正	十點五十二分		一點十四分	三點四十五分(快車)	
無錫	八點七分	十一點五十八分		二點二十七分	四點四十五分(快車)	
蘇州	七點三十五分	九點二十六分		一點二分	二點三十五分(專車)	三點四十八分 / 五點四十三分(快車)
崑山	八點二十五分	十點二十二分		一點五十四分	三點十八分(專車)	四點四十八分 / 六點二十三分(快車)
南翔	九點二十四分	十一點二十一分		二點二十一分	三點五十八分(專車)	五點四十七分 / 七點八分(快車)
上海	九點五十二分(到)	十一點四十九分(到)		三點十九分(到)	四點[illegible](到)	六點[illegible](到) / 七點二十八分(到)

滬杭火車開行時刻表

由上海開至閘口

站	上午		下午
上海	八點三十分(慢車)	十二點正(快車)	三點三十分(嘉興止)
莘莊	九點二十三分(慢車)	十二點廿七分(快車)	四點零三分(嘉興止)
松江	九點三十八分(慢車)	十二點五十五分(快車)	四點十分(嘉興止)
楓涇	十點二十七分(慢車)	一點十二分(快車)	五點四十九分(嘉興止)
嘉興	八點(專車)	十一點四十一分(慢車)	二點五十六分(快車)
閘口	十點二十分(到)	一點五十六分(到)	五點五十一分(到)

由閘口開至上海

站	上午		下午
閘口	八點正(慢車)	十一點四十分(快車)	三點二十分(專車)
嘉興	七點五十分(專車)	十一點三十七分(慢車)	二點五十分(快車)
楓涇	八點五十九分(專車)	十二點四十分(慢車)	四點零一分(快車)
松江	九點[illegible](專車)	一點三十二分(慢車)	四點四十分(快車)
莘莊	十點[illegible](慢車)	二點零五分(慢車)	五點十分(快車)
上海	十點四十八分(到)	二點三十六分(到)	五點[illegible](到)

請試化痰奇藥

廣東彭壽堂始創順氣化痰止咳四寶半夏露當面可試痰化為水○招請各省經理代售另有定章所即函亦為盼

半夏之治痰咳由來尚矣各省製售何止千百或拘泥成法或泡製失宜先後所出非無實效然不能去渣滓而存精液則古今一轍此半夏露所以奇妙入神也本堂存心救世考得半夏一藥其功力全在精液爰不惜工本精益求精特取上等半夏泡製盡善以機器去其渣滓以化學提其精液再加眞正化州吐瑞橘紅龍涎香猴棗珍珠並諸般補肺氣健脾胃滋陰降火生金固本等王道正藥煉之又煉始成此清潔純粹之露不但力大效速為古今所未有且性味和平非常甘美無異玉液瓊漿用治衰老遠年咳嗽日夜不止或哮喘氣急咽痰壅塞須臾服少許立刻痰化為水從大小便洩盡痰除則氣喘自平咳嗽自止中年傷風咳嗽胸脇扯痛或乾咳無痰行路氣急甚至咳傷肺膜破金吐血入事不省飲食不進險症服後諸患若失不過數日全愈小兒[illegible]咳嗽傷風鼻塞或頭痛寒熱往後來不早治愈易成痰驚等患符欠減半與服其病即除更有色傷勞咳產後虛咳體肥痰咳肺痿久咳以及痰帶血絲痰迷癲狂痰飲滿中痰一切五臟六腑所致諸咳肺熱脾濕發生諸痰輕者一小瓶全愈重者四大瓶包能永斷病根屢試屢驗萬無一失雖羣醫卻步百藥罔效十分沉重之症苟一息尚存且請嘗試無不立慶回生其功效之神實有百倍於諸製半夏者尤妙在一經治愈永不再發以視暫愈目前不久舉發諸藥判若霄壤故常備一打可保一家老少永無痰咳癆瘵等患並使一家老少身强力健久蒙中外各國同聲稱美謝函證書堆積如山均有郵司圖記為憑諸君如服無功效甘受重罰聽憑登報痛毀名譽自當敬領雅教惟假冒日多尤宜鑒別偽製不甘代人受過查偽等偽藥名稱雖同性質各別就告白觀之以覺大致彷彿追實地試驗功效大相懸殊此則試過者類皆知之無庸細述計丙申至今早登申新各報當將惟我獨秘其見其開拒風行既久百假蜂起甚至登報互誇希圖蒙混為各報具正雖非公論豈容巧語辦移假作眞本堂實事求是何屑與爭惟藥關性命特再廣告大瓶二元小瓶一元每半打六大瓶十元每料四元

上海拋球場南首七號河南路廣東彭壽堂啓

乙 39

蕪湖太平春有限公司衆股東鑒

本公司自創六年前三年尚得利益不料近三年一因同業添開數家彼此競爭二因百貨較前倍貴又加市面蕭條生意清淡而所放之帳難以收進因此受累甚深虧折甚鉅今正力難支持故邀請衆股東會議二次皆簽字允照三層辦法不外加添股本加股不成則召盤盤不去則拍賣以備歸還各欵議後補望卹招新股入局以圖復開無奈市面蕭難無人願入現因莊欵催迫貨欵又追索紛紛萬難再延祇得照原議第二層辦法將全副生財店底憑中盤與新記接開以備代了各欠茲於三月初十日業已交割清楚除向湖縣署警務公所具稟存案外所有本公司早年發出股票息摺應請繳銷倘不繳回以後一概作廢恐未週知特此登報聲明

宣統二年三月十五日太平春經理人程海[illegible]謹具

乙

滬高行 左世醫

胡鴻舫精理男婦方脈

寓法界吉祥街老金德輿機內每逢三八日為期上午門診下午出診三月十八日起特此佈告

乙 97

長生丹戒斷烟癮之確信

彭壽堂主人鑒於浮沉宦海於今九年迺年烟禁森嚴不惑而慄廣告病假杜門不出求藥方藥終為一效今正由郵局寄洋十元當承尊處寄下戒烟長生丹一打試服之下果然烟癮大減不到一月竟將一兩大癮戒絕淨盡神妙至此殊非始願所及今有同寅袁君烟癮五錢急欲戒脫茲匯上五元再發長生丹半打為禱弟李益齋頓啓回信寄北京前門外煤市街泰公館主人益齋氏收可也

上海河南路廣東彭壽堂照錄 (8.2)

精工速肖

敝館之攝影術久為仕商所推許無論人物山水凡經攝者莫不維妙維肖前者滬寧鐵路及蘇杭甬路竣工其全路建築之形勢皆經敝館攝一時傳為神肖去年郵傳部京漢鐵路告成所有房廠橋樑一切工程建築之形勢亦承敝館所攝蒙總工程司詹君天佑給敝館主人譚景棠精工速肖四字獎牌並許另函各路照片出售如有欲覓勝蹟者請速臨購取價值面議格外公道恐未遍知特此佈告

北四川路老白渡橋同生照相舘 (0.47)

韓芸根部郎考察監獄記出版

部郎名兆蕃丁未春奉部派往日本考察監獄凡六閱月歷十餘處并先往江浙兩省調查緊要監獄及上海西牢捕房等處如日本之東京巢鴨市谷小菅叢資西京堀川大阪神戶長崎諫早諸監獄一一皆有圖片至其房舍如何構築機關如何設備規則如何施行工藝如何教習罪犯抉奧備極周詳並將日本監獄局長小河博士講義及一切現行則上海租界英國監獄章程亦皆彙譯成編是書約計四百餘頁洋式裝訂有心斯學者當以此為寶笈焉存書無多遲來購取每本定價二元不折不扣 寄售二馬路千頃堂謹啓 (1377)

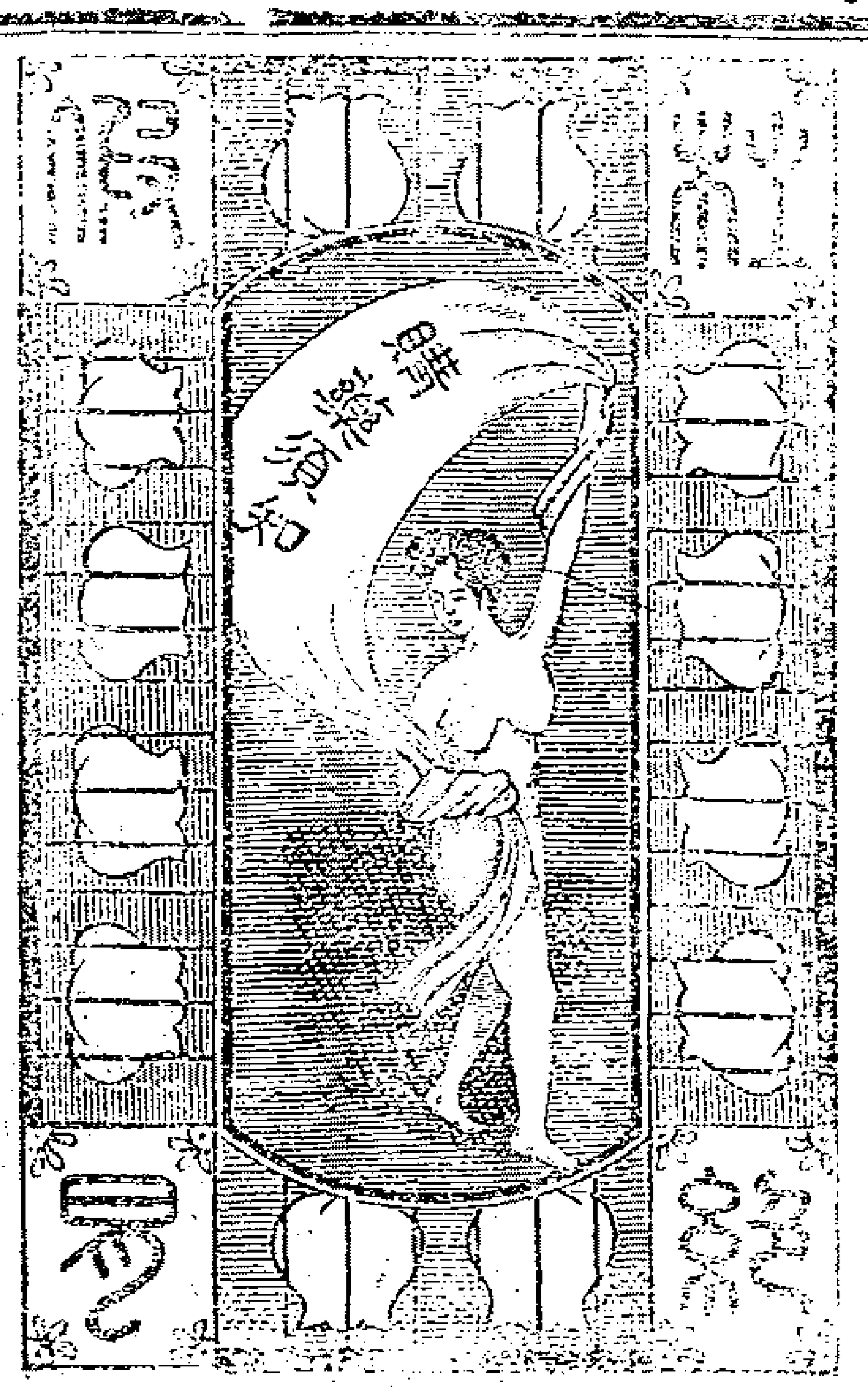

敬告購加價亞支奶者注意

亞支奶從四月初一日起增價四成本公館已登報預告茲接洋東函稱此後加價之藥當與未加價之藥有所區別以昭誠信而免混淆斯丸內容料質均選道地藥材精益求精功效尤見神速外表裝潢盒中之醫員簽字保單反面添攝日本成田山小影（產斯丸君藥仙草之地）盒上加有一元四角戳記另附特別日本美女赤浴商標圖（圖樣業已寄來）以上改良各件均於中歷四月初一日發行藥在三月下旬到滬合將特別美女圖樣先行登報敬告購藥諸君務須注意改良情形庶不致悞此白

上海英大馬路壽康里亞支奶總經理席裕麒告白

乙 1..2

兜安氏保腎丸之妙用

夫腎為內臟之要部司濾血之功主便溺之職諸虛百損之根源疾病死亡之關鍵善衛生者當腎症預兆發現之初不可疎忽如有背痛腰酸頭暈目眩四肢痲木水臟小便等患即宜服兜安氏保腎丸補腎養血却病延年奏效迅速應驗如神

各埠大藥房均有寄售每瓶大洋一元二角每打十二元

如無從購買之處請致函本公司郵購取當班寄奉不悞

鎮江商務日報館主筆鄒君來函

兜安大醫士惠鑒啓者鄙人早年曾患蠱脹愈後得有筋骨酸痛之疾遍求名醫均無效驗今秋筆政殷煩更兼背骨酸痛坐臥不安友人述及貴醫士所製之保腎丸恰能治鄙人病症即就近由本埠中西藥房購服半打不意未到一月宿病全除且飯量增加精神倍昔謂非貴醫士之功乎爰泐數行並附賤照乞即作為證書以告世之同病者焉專此即頌 道安

鎮江商務日報館陽羨鄒秋士頓 臘月初四日

上海江西路B九號兜安氏西藥公司啓

293

立止婦女白帶最速之法

廣東彭壽堂秘製婦科白帶靈丹〇立服立止〇神效常異〇立止經期腹痛丸每盒一元〇婦科眞正參茸白鳳丸每匣一元

婦女白帶一症大傷元氣此症因濕熱積滯月經愆期或憂思慾鬱動情即洩寒痰凝聚膀胱受濕以致脾胃不和腰酸肚痛面黃肌瘦頭暈眼花久則百病叢生漸成癆症本堂獨製白帶丹不論新久赤白帶下服之即愈屢試屢驗其應如響功能除中宮之濕提下陷之氣化痰解鬱清火調經帶下即止腹痛立愈連服七日且能脾胃健旺飲食加增月經調和身體強壯非特止遺止滯之功實有廣嗣延年之妙〇每盒一元〇中盒二元〇大盒四元上海拋球場南首河南路三層樓七號洋房廣東彭壽堂啓始創眞正萬應如意仙批發公道

Z220

香港源安派息告白

洋面火燭保險滙兌附揭積聚按揭貨倉有限公司滬局

啓者現接總局總司理人李友山函詳已酉年股本息銀經已集議週息一分簒定於三月初一日開派凡屬股東在滬者祈將息摺交來本滬局以便彙寄總局代領由本滬局先行出具收條俟息摺寄回後即憑收條支給息項及領回息摺特此佈聞宣統二年二月念八日寧波路源發公司滬局謹啓

京都天寶齋人參鹿茸海狗腎扶陽種子衍慶丸

天下馳名〇種子仙丹〇靈驗無敵〇鋪在上海二馬路中市西鼎新里內交易〇若服他家藥不靈請來一試虛言欺人罪我惟天

本草云海狗腎一名膃肭臍其性大熱扶陽補腎養精堅固一切諸虛百損五勞七傷夢遺滑精腰酸骨痛四肢乏力服則立驗本齋獨秘良方用上正吉林老山人參關東鹿茸海狗腎並各種滋補貴品上藥君臣佐使相配製成惟藥性和平不燥不熱四時可服專治男子陽痿不舉舉而不固既舉不久或精清如水精冷如冰或未交精先洩洩而不射雖年輕損傷體弱之人服之轉弱為強雖白髮老翁久服陽足宛如幼年久戰不倦任情歡樂藍田種玉左券可操扶陽種子效驗神速此乃本齋獨得秘寶非他家大言欺人毫無實際可比常服補命門益丹田開胃健脾活絡止筋培元固本養精烏鬚黑髮轉老還童却病延年多子多壽此丸扶陽種子固十分靈驗敢稱第一絕非是誇口矣每料雙料二十兩洋三十六元每兩二元單料減半〇另有始創秘製鹿茸海狗腎壯陽補身種子衍慶酒大瓶四元中瓶二元功效同上此酒如購十瓶照市九扣〇扶陽燮腎種子膏每張一元〇扶陽第一海狗腎每條洋十元功勝鹿茸十倍遠近函購托郵政局最安信局慎防作弊上海二馬路西鼎新里內天寶齋啓

上海允康人壽保險有限公司廣告

保壽險者創自西人乃聚財之妙道也近年中國風氣開拓力爭利權本公司全體華商組織招集股本銀五十萬兩呈請農工商部註冊總公司創設上海英界四川路二十六號專保華人壽險特定改良精密章程辦法較他公司為優自一百兩起保多寡悉如人意保費克己賠款捷速投保者應知華人赴華公司投保庶幾利不外溢團體日堅本公司專以聯絡同胞挽回利權無富無貧共沾利益為宗旨南洋各埠沿江海各口岸以及內地均擬設分公司倘荷海內同胞熱心歡迎皆可就近投保滿年獲加倍之鉅款賠償無中外隔閡之弊以期我同胞同沾美利共登壽宇倘蒙賜顧請至本公司接洽可也

議董 虞洽卿 國潤璋 董杏蓀 丁价侯 金季孫

總董李薇莊 總理關絅之 總司理徐生棠

1130

山杜白濁丸

此丸專治男子酒色過度眞元受傷以致元關不固化為白濁日久變成五淋之患若能依法服之自可見效另有白濁丸藥水藥油藥膏藥散均能別樹一幟任貴客擇用

壯陽廣嗣丸

此丸陰陽兼補老少均宜最能水旺火不肖眞精與別家所售燥陽取樂者不同凡先天虧損後天失調以至九醜陽痿艱於子嗣者俱能治之

百補固精丸

此丸填精補髓固本培元專治男子先天不足後天失調陽痿不舉精稀易泄及一切夢遺滑漏等症有病服之即能除病無病服之亦能滋腎益精毓麟廣嗣養生者不可少之藥物也

固本寧神丸

此丸專治男婦房勞過度心腎不交男子陽痿九醜婦人子宮寒冷艱於受孕等症服此不但固本寧神且能反弱為強毓麟廣嗣每日宜服三次

上海英大馬路十六號屈臣氏啓

Z1424

沙得利工程司廣告

本行開設上洋英大馬路口第二十號門牌天津紫竹林已有五六年矣專門測量繪圖將產作保以及監造中西各種房屋廠房棧房學堂營房戲園碼頭橋梁及一切鐵路等工程倘蒙紳商惠臨事無巨細莫不竭誠相待所委工程力求完善佣費從廉而辦事比衆格外週到

Z1495

挽回造化之美國女醫士吉凌漢將次離滬預告

本醫士在滬五閱月痊愈之面麻紅痣黑痣雀斑癩瘡疤痕疙瘩雞紋髮低鬚黃鬚多髮白烟容酒滯皮膚粗糙一切不美之患已數百人而洋人猶不在其數效驗大著各省有不遠千萬里來者門庭若市應接不暇乃前月迄今有香港巨商及河南顯宦一再專人前來致請醫治往返數次情不可却用特佈告就醫未愈諸君請各如約前來俾早醫愈莫謂言之不預貽後悔于將來一俟定期啓行再當宣佈尚本醫逐日上午九點鐘起下午五點鐘止仍與嚴之涓君接洽過時不候

英大馬路東公字十一號吉凌漢預告

Z1187

中國積聚興業銀公司廣告

啓者本銀公司為提倡實業挽回外溢之利權起見仿西人集會代股成法以二十萬份為一會每年開四期每期每份供洋一元六年為滿共二十四期每次得會有三千份之多如所買股票上之號碼與開出之號碼相符者是為得會以後免供並將前供過若干元如數給還每會遞減三千得會愈易倘供至尾而不得會者亦統將供過之銀并息三元共二十七元訂期如數給還與已得會者同享本公司利益總之無論

得會與不得會均得還會本不費分文白得股票

本公司不過將會款之微利積少成多以為營業之資本而已經稟奉兩廣江督部堂批准立案出示曉諭並咨行沿江各督撫憲一體飭屬出示保護總公司設粵省西關寶華鄉約直街星坡及京津甯皖等埠均設有分公司及經理處現議開甲乙丙丁等子十個會現甲會已開乙會亦將滿接各大股東來函議決乙會開後即彙齊資本稟部註冊開辦銀行然後徐議開收丙會現銀行基址已在廣東怡和大街口堤岸購地三畝地價及工程約十二萬兩經已繪圖擇吉興築謹此佈告認股諸君乙會准期三月二十截止二十五開會股剩無多欲購從速請到本銀公司及各埠分公司或經理處取閱章程可也

上海分公司設四川路四十號

Z1475

上海景綸汗衫廠廣告

本廠為振興工藝挽回利權起見特創汗衫廠於本埠歷年以來加意改良所出之貨日益完備如雙線單線等衫足與洋貨頡頏久為商界歡迎也如錦地斗紋衛生衫為春秋二季所必備佳地椒地衫亦夏令所最宜此四種之衫各色俱全係本廠獨家製造洋貨絕無之品也業經〇商部存案註冊別人不得仿造故爪哇十七島南洋七洲府華僑聞風爭定應接不暇今再添機器日夜兼製以副雅意茲值當令之際特再廣告惟冀各同胞顧名思義力挽利權稽塞漏卮實為自强之本倘蒙賜顧請到中虹橋老三官堂隔鄰本廠接洽可也電話三三三五〇各寶號代理批發列後〇英大馬路協昌〇英四馬路潤錩〇法大馬路德源祥〇巨誠祥〇美界廣東街口永同昌〇天津南京景綸分局〇漢口正街鑫濟〇廣州蠔畔街西同昌興〇福州南台振華公司〇香港上環興隆〇南洋庇能中街廣安〇爪哇泗水華商總會〇三寶隴華商總會〇其餘各埠洋貨號均有出售不及詳贅

Z1332

嚴防冒牌廣告

本主人設莊安徽省祁門縣為闔邑茶業創始之人歷年採辦高山名茶躬親督製同昌芳芽信大廣昌元瑞同大各牌前由隆泰昌春華祥茶棧經售厥後該棧改牌新隆泰前後經理四十餘年歷蒙英俄各國洋行巨商推誠見信爭先購買以遠近馳名詎近有無恥之徒不顧名譽膽敢以低山次貨冒充本莊名牌暗投別棧發售欺朦受主希圖漁利本莊主人惡其以偽亂真敗壞茶業名譽除俟商標局開辦呈請註冊保護外合亟先行登報廣告凡賜購本莊各牌名茶請認明本莊華英合璧內票上有金麒麟為記及汪廣淵監製字樣並請經理茶棧留意嚴防毋令碔砆亂玉魚目混珠是則非獨本莊蒙其幸福矣

祁門歷口信同昌茶莊廣昌乾記主人汪廣淵啓

Z1516

通州廣生油廠各股東公鑒

本廠第七屆帳略已出結算宣統元年分除官利外共得餘利銀二萬二千餘兩應須設辦新機自劃查照上年股東會議案凡舊股東未繳新股者從宣統元年起概將應得之官餘利扣足三成爲此扣足之日發給股票即於本年八月起購買機器備材料於次年正月改爲新廠六月安機其願入新股者務希於本年八月前繳到收股處一在本廠帳房一在上海小東門大生紗廠駐滬事務所每股一百兩繳到隨時按數填給股票息不誤特此佈聞　廣生油廠謹啓

請看減省日費 新發明之煤灶

啓者上海爲通商巨埠人烟稠密戶口繁多用度因之耗費此固勢所必然無須煩贅然近年以來諸事改良般般講求無不精益求精致有銷耗損目用之間而人不介意者即如燒柴一事本局總辦現爲申民想一極省錢省工之法爲財民開一利原又可保安火險爲特在申 諸公細陳其利益如左　一改煤灶可免火險上海地窄人稠房價益貴片地皆爲至寶民居一二間屋諸事仰給于內即貴賓家亦無不然欲存諸一二日之柴薪即無用則累推成災一遇火燭勢必燎原不數分鐘傾家者有之傷命者亦有之 諸公不信試爲火鐘報警何日無之若改燒煤灶則片地可存數十日之用且有火險落在煤上永無慮其自行燃燒之患去歲本公司初創於天津曾蒙巡警總辦獎許竭力提倡盍於居民治安兩有裨益此改煤灶其益一　二可省日費上海稻柴每百觔大洋四角木柴每百觔大洋九角而烟煤之火力比稻柴大十數倍比木柴大五六倍優計每月燒柴二元者燒煤可省一倍以上中下三等戶口計之每年即可省三四百元或一二百元至數十元不等改燒煤其益二　三陰雨之時柴不易燃或不易買或其貴或須預存屋內諸多不便若燒煤可存於屋內隨處堆可陰雨之時煤雖濕更易燃燒無慮缺之患此燒煤其益三　四本局烟煤極佳爲中國第一礦產平爲用者所共當無須目覩也礦烟煤燒後必留滓渣及礁石等本公司烟煤燒後俱成白灰故燒他礦煤一千觔者燒本局煤八百斤足矣故用於輪機可加其速率用於打鐵煮飯無不省一省錢又燒他礦煤必須用塊者本局煤末已足矣　五煤火快便均可煎炒烹炸蒸食煮飯無不相宜燒柴須用一點鐘者燒煤三十六分足矣故燒柴必須一人燒火一人做工燒煤可省去一人燒火烟煤一燃即旺須隔時再添煤並內永不見烟祇爲乾淨此燒煤其益五　六本公司一爲裨民便益起見二爲推廣煤斤消路爰於天津請來改灶工匠傳手藝極工專爲 諸公改造煤灶並不收工資且須 貴客自備材料如欲改者可來掛號或函致或由電話均可本公司得信後立刻派人去修　七本公司設於東棋盤街十八十九號門牌內有煤灶樣子數十個極爲精巧請 諸公蒞臨本公司閱看並有詳細章程單本公司另有招待員隨時指明一切利益無論紳商士民皆可隨便遊觀　八燒柴之灶可隨意更改並不多費錢又

末煤價目

每噸一千二百四十磅計英洋七元五角　每半噸一千一百二十磅計英洋四元　每羅二百十八磅計英洋一元

外加送力　每噸大洋六角正　每半噸大洋三角正　每羅洋二角正

○本公司德律風二千五百十二號

開平礦務有限公司啓

湖北籤捐票開彩

大票頭彩十萬元 三月念九日
副票頭彩一萬元 四月十二日

本局奉湖廣總督部堂瑞奏明開辦第一百會票每張洋八元現因銷路暢旺不敷分售須設六萬張每張售洋八元加設第十九會副票六萬張每張售洋一元中彩號數之多派發出彩銀之高比各公司爲優大票准定期三月念九日開彩副票定期四月十二日均在漢口開彩紅票得彩憑本局對號單兌銀元本總局在漢口鎮江上海分局設在南市萬聚碼頭信成銀行樓上進本分局均係處批向不零售 外埠來往信力一概不付統請自給再紅票如無本分局騎縫圖章因無票根可查概不發兌特白

亞支奶加價預告

行銷廣而虧折愈多至年終清算虧本甚鉅加之邇來進貨洋價抵價日本金錢每元折耗兩角有零如此情形固貶良藥聲價即本公館力亦難支況經理不善亞支奶必去吾華區區經理毫不足惜所可惜者鹽丹歸國有失戒者之求一簣爲山徒抱遺憾故與洋東熟商贊成加價但藥料仍須精益求精揀選道地起每瓶售洋一元四角（瓶上加截記爲憑）每打售洋十四元大批照加而已務望○分銷暨○烟界諸君曲諒苦衷接價惠顧協力維持恐未遍知特此預告

上海英大馬路壽康里三百三十號亞支奶總經理席裕麒謹白

本公館經理亞支奶戒烟藥丸在未奉禁令以前考藥之功效定價之便宜專爲裨益同胞廓清烟害區區此心豈市上見禁售方者所可同日語哉去春東洋藥主以藥料漸昂決計加價已經登報維持本公館因禁烟吃緊戒者必多孰意銷不妨將加價暫停補助禁烟之進步其價從四月初一日令本公館加價之舉非欲挽回利權不過暫全成本

本行新到各種織襪織衫汗衫手套各色花樣計分六種開列于下

第一號一百六十針計價洋八十五兩　第二號一百二十針計價洋七十兩　第三號一百三十二針計價洋六十兩　第四號一百二十針計價洋六十五兩　第五號一百零八針計價洋五十五兩　第六號八十針計價洋五十五兩　第四十五兩一克來織機計價銀一百兩　司脫老勃來平織機計價銀一百十二兩五錢　溫勃來平織機計價銀一百四十兩

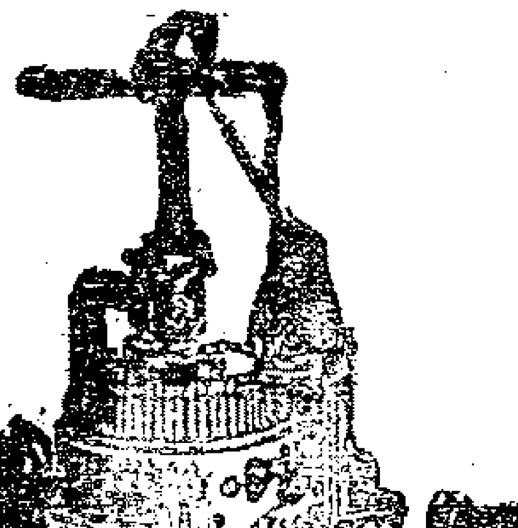

鋼針每百枚以備舊針損壞換用計價銀三兩　本行並請華人教授購者所織之物包可教會不取教資以上所載各項價目均係劃一無二以招信實如蒙仕商惠顧請至本行樣子房面看可也

上海五馬路外灘四號天祥洋行告白

老太古公司

倫敦喬格西火險公司　柯里仁火險公司　叭喇定火險公司　雙司勞洽其火險公司　家定火險公司

啓者本行經理以上五保險公司事務現可代客保險屋機房房及各屋內所有衣服生財貨物等保費格外公道本行更設經理處在寧波鎮江蕪湖九江漢口宜昌蘇州杭州沙市烟台天津牛莊等處貴客欲保者請臨敝行面議可也特此佈聞

始創第一

每桶壹百斤

本行開設中國已十餘年自運德國名廠老牌眞正靛青顏料名廠老牌眞正靛青運銷中國各省著名其信用已久政廣靛勝加十倍價廉物美與衆不同色極鮮艷永不變色貴商賜顧認明浦上有愛禮司洋行獅馬老牌爲記庶不致誤

總行上海愛禮司洋行　分設天津愛禮司洋行　寧波美益洋行

（聲明僞票）

敝公司在江浙兩省山鄉各埠及和平等鎮分設各莊專承探辦上海浦工程材料暨時交易貨款現近聞有無恥之徒私鑄圖章虛造僞票混用市面今申明以後各寶號切弗收用免受蒙混特此廣告　上海利益公司白

山東濰縣煤礦洗潔塊煤廣告

本公司自運山東各路煤礦親自監督以求精益不惟燃燒火勢足用且與別路經燒山東各名礦及輪船戶等無不讚美銷路愈形暢旺於明年即英一千九百十年之貨業經在申定出已數不勝計滬上爲通商大埠客會之處故本公司另設分銷處在黃浦灘念八號內電話一千四百六十號倘蒙諸紳商賜顧欲看樣者請速臨本帳房預早購定遲恐不及其價格從廉以廣招徠特此廣告

上海山東路礦務公司啓
SH ANGHAI-AGENTUR DER SCHANTUNG-BERGBAU GESELLSCHAFT

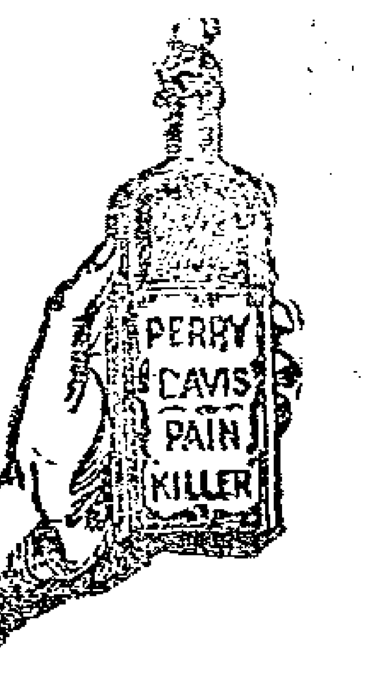

百里得未司醫生之止痛藥能治霍亂肚痛吐瀉筋攣症紅白痢及關於臟腑諸症皆極靈驗　各藥房發售

得未司洋行升啓　弟因敝內患胃痛有年屢購市上之藥皆無見效昨幸友人來舍述及貴行之止痛藥水靈效異常當往藥房購辦二三瓶照仿試服痛果立消驗效如神眞地球上之聖藥耳特此函申鳴謝大德並頌大安

蕪湖馬路二街聚隆染坊敬上　243

燕醫生補血藥

身弱則百病生體衰則肢枯吾人欲求其身轉弱為強其體轉衰為盛其術在何惟燕醫生補血藥是久服此丸永無頭暈眼花胃虧瘧疾等症并可便血氣漸充體質愈固倘

毒偶不經心誤飲不潔之物致生微蟲若不早除或有後患燕醫生之藥研究數年服之非惟驅盡恐蟲且能補血身健以上一切功效如神

如蒙　賜顧中國各大藥房均有代售或直向上海博物院路二十二號老晉隆洋行亦可　甲276

吉立保安剃刀洋行

本行棧房與寫字間設在四川路第九十七號

甲232

（日本郵船開往大連灣）

本公司經理南滿洲鐵道會社之滬京丸每逢禮拜四神戶丸禮拜日一准開往大連灣送由火車連接滿洲內地各處船身修固水脚公道客位潔淨應酬周到各寶號欲裝貨者客務祈光臨為幸

日本郵船會社廣告

（遺失派司）

英0161三月念八號長春丸由福州進口嘜上紙一百廿三件重四十八担七十斤於三月廿九號報過五十件重十九担八十斤尚存七十三件該派司在途遺失已向海關聲明作廢特登報聲明

祥泰恆白　乙1551

金銀錢洋　三月念四日

現貨圓金	四百零五兩
沙金合赤	四百十四兩
足赤條金	四百十二兩
龍洋	七錢三分六厘五
英洋	七錢三分九厘七五
本洋	八錢五分
小洋	六錢四分七厘五
銀拆	二錢五分
洋錢	七錢二分四厘
錢錢	一千文
衣牌	一千三百二十文
銅元	一百八十千文
市錢	一百五十千文

匯票　三月念四日

銀行電匯	上海匯至倫敦	二先令五辦士
銀行即期		二先令五辦士零六二五
銀行四月期		二先令五辦士二五
銀行買進	四月期匯票	二先令五辦士五六二五
又	六月期匯票	二先令五辦士七五
帶根電匯	四個月定貨	二先令五辦士六八七五
又	六個月定貨	二先令五辦士八七五
大條銀		二十四辦士九三七五
銀行電匯	上海匯至法國	三佛郎五分
銀行買進	四月期匯票	三佛郎十分半
銀行電匯	上海匯至德國	二馬克四十七分半
銀行買進	四月期匯票	二馬克五十二分半
銀行電匯	上海匯至紐約	五十八個八七五
銀行買進	四月期匯票	六十一個
銀行電匯	上海匯至印度	一百八十個七五
銀行電匯	上海匯至香港	七錢四分六二五
銀行	上海匯至日本	八錢四分二五
銀行買進	三十日期匯票	八錢三分二五

聲明

啓者安乘里對門永新樓炒麵店主任茂昌今日早晨故去壹無底當將店內生財了理喪事所有外有欠項等情非關管連生之事特此佈告

管連生告白　乙1163

大英輪船公司

今有堅固快輪船名柯厘烟杜准四月初三日禮拜三上午開行往門司神戶黃濱等埠貴客如欲裝貨搭客請至黃浦灘念四號本公司帳房面議輪泊招商局中棧碼頭上落利便自後每隔兩禮拜開往一次並搭客往橫濱者有特別利益可在神戶轉搭火車直到橫濱不再加收火車費特此奉佈　乙1438

（鏹水出售）

本行現有江蘇藥水廠所製之硫强水及硝强水等出售貨物精良價廉克己欲購者請至本行面議可也此佈

祥茂洋行告白　乙1881

三月念四日進口輪船　禮拜二

輪船		
涼州	由烟台	太古公司
淡水	由汕頭	太古公司
西平	由秦皇島	開平公司
甬興	由寧波	寧紹公司
立大	由寧波	立興公司
江天	由寧波	招商總局
海晏	由福州	招商總局
致遠	由香港	怡和洋行
威生	由廈門	招商總局
襄陽丸	由長江	日清公司
江新	由長江	招商總局
新庚	由天津	招商總局
新豐	由天津	招商總局

三月念五日出口輪船　禮拜三

大貞丸	晚往長江	日清公司
金陵	晚往長江	太古公司
鎮江	晚往香港廣東	太古公司
閩南	晚往廈門汕頭	招商總局
三沺丸	早晨開往直放長崎	郵船會社
海晏	開往福州	招商總局
甯紹	開往寧波	寧紹公司
北京	開往寧波	太古公司
美大	開往長江	美最時行
涼州	晚往天津	太古公司
新豐	開往烟台天津	招商總局
新康	開往天津	招商總局
杭州	晚往牛莊	太古公司

三月念六日出口輪船　禮拜四

襄陽丸	晚往長江	日清公司
小倉丸	早晨七句鐘開往大連灣	郵船會社
山口丸	早七點鐘開往神戶	郵船會社
財生	開往汕頭香港廣東	怡和洋行
瑞和	晚往長江	怡和洋行
甬興	開往寧波	寧紹公司

月廿七日出口輪船　禮拜五

伊豫丸	早八點半開往香港新嘉坡經由歐洲各埠	郵船會社
亞利商	開往海參威	勇參公司
吉和	晚往長江	怡和洋行
奉天	晚往威海烟台天津	太古公司
淡水	晚往廈門汕頭	太古公司
岳州	晚往牛莊	太古公司
致遠	開往香港粵省	招商總局

三月念八日出口輪船　禮拜六

大利丸	晚往長江	日清公司
筑前丸	早九點鐘往長崎門司神戶橫濱	郵船會社
大臣	開往青島烟台天津	亨寶公司

三月念九日出口輪船　禮拜日

美利	晚往長江	美最時行
神戶丸	早十點鐘開往大連灣	郵船會社

四月初二日出口輪船　禮拜二

弘濟丸	早十一點半開往長崎神戶橫濱等埠	郵船會社